

**ORDINANZA n° 573**

Il sottoscritto ing. Eutimio MUCILLI, Amministratore Delegato della Società Concessioni Autostradali Venete - C.A.V. S.p.A.;

**PREMESSO**

- che si devono eseguire lavori di manutenzione in corrispondenza dei cigli destro e sinistro, dell'Autostrada A4 dal km 363+724 al km 406+976, dell'A57 Tangenziale di Mestre dal km 0+000 al km 16+161, dei raccordi Autostradali di Venezia/Mestre, del raccordo con l'Aeroporto "Marco Polo" di Tessera (VE) e dei relativi svincoli;
- che gli interventi sul lato destro verranno eseguiti in orario diurno dalle ore 07:00 alle ore 18:00, mentre quelli sul lato sinistro in orario notturno dalle ore 21:00 alle ore 06:00 del giorno successivo durante il periodo compreso tra il 04 ed il 22 aprile 2011;

**VISTO**

- gli artt. n° 5 e n° 6 del Nuovo Codice della Strada, approvato con D.L. n° 285 in data 30.04.1992 e successive modifiche ed integrazioni;
- gli artt. 6-31-32-33-34-36-37-38-41-43-407-408 del Regolamento di esecuzione ed attuazione del Nuovo Codice della Strada, approvato con D.P.R. n° 495 in data 16.12.1992 e successive modifiche ed integrazioni;

**ORDINA**

- che durante il periodo compreso tra il giorno 04 e il 22 aprile 2011;
- siano effettuate, negli orari e nei luoghi indicati le seguenti limitazioni al traffico con segnaletica di cantiere mobile:
  - ✓ dalle ore 07:00 alle ore 18:00, chiusura della corsia di emergenza di entrambe le carreggiate Est ed Ovest:
    - dell'Autostrada A4 dal km 363+724 al km 406+976;
    - dell'A57 Tangenziale di Mestre dal km 0+000 al km 9+272;
    - dei raccordi autostradali di Venezia/Mestre;
    - del Raccordo con l'Aeroporto "Marco Polo" di Tessera (VE);
  - ✓ dalle ore 21:00 alle ore 06:00 del giorno successivo, chiusura della corsia laterale destra di entrambe le carreggiate Est ed Ovest:
    - dell'A57 Tangenziale di Mestre dal km 9+272 al km 16+161;
  - ✓ dalle ore 21:00 alle ore 06:00 del giorno successivo, chiusura della corsia di sorpasso di entrambe le carreggiate Est ed Ovest:
    - dell'Autostrada A4 dal km 363+724 al km 406+976;
    - dell'A57 Tangenziale di Mestre dal km 9+272 al km 16+161;
    - dei raccordi autostradali di Venezia/Mestre;
    - del Raccordo con l'Aeroporto "Marco Polo" di Tessera (VE);

- ✓ dalle ore 07:00 alle ore 18:00, parzializzazione della sede viabile degli svincoli e rotoatorie di competenza;
- che la posa della segnaletica sia realizzata dall'Impresa GRUPPO SERVIZI D'IMPRESA S.C.C.M. – Via Meucci, 46 – 36057 ARCUGNANO (VI) per conto dell'Impresa LAVAJET S.r.l. – Via Emilio Vecchia, 102 – 17019 Varazze (SV), in conformità a quanto prescritto dal Disciplinare Tecnico relativo agli schemi segnaletici da adottare per il segnalamento temporaneo (Decreto 10 luglio 2002);
  - che il segnalamento dei cantieri mobili di chiusura della corsia laterale destra e/o della corsia di sorpasso dell'A57 Tangenziale di Mestre dal km 9+272 al km 16+161 sia effettuato mediante apposizione della segnaletica temporanea secondo quanto indicato sugli schemi "D" e "S" editi dalla Società che si allegano alla presente e che sarà integrata da quella posta sui pannelli a messaggio variabile;
  - che sia garantito dall'Impresa suddetta il mantenimento in perfetta efficienza della segnaletica, il servizio "code" e la guardiania del cantiere.
- Le limitazioni, i divieti e gli obblighi di cui alla presente ordinanza, saranno resi noti mediante l'apposizione dei prescritti segnali e di quelli aggiuntivi.

L'Amministratore Delegato  
(ing. Eutimio MUCILLI)



*All. c.s.*

ORDINANZA N. 100 DEL 10/07/2014 DEL DIRETTORE GENERALE

- 2 -

# schema " D "

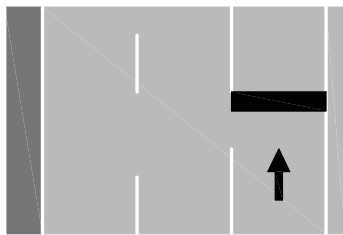

CHIUSURA DELLA CORSIA  
LATERALE DESTRA

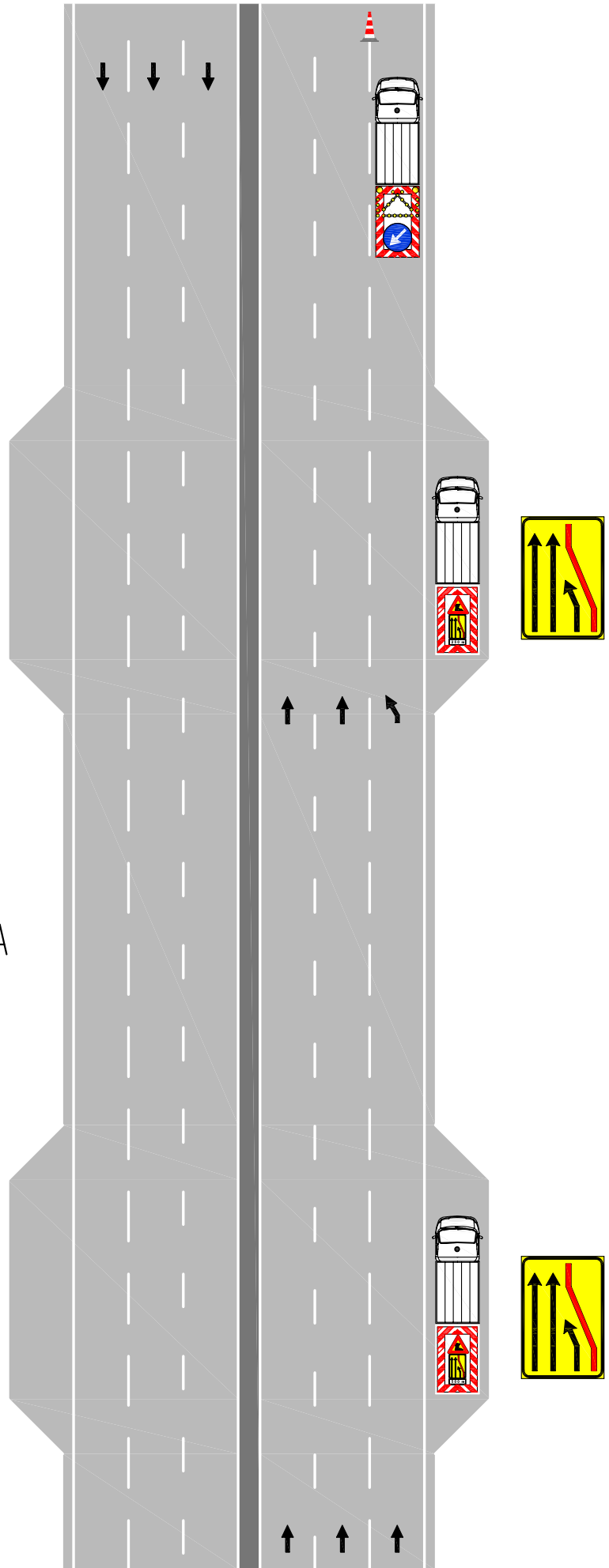

# schema " S "

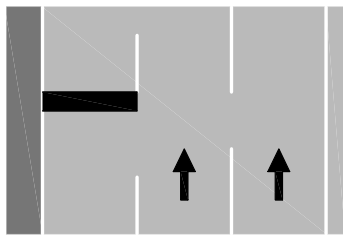

CHIUSURA DELLA CORSIA  
DI SORPASSO

