

Prot. n° 11057

Venezia-Marghera li, - 7 OTT. 2011

ORDINANZA n° 773

Il sottoscritto avv. Alfredo BIAGINI, Presidente della Società Concessioni Autostradali Venete - C.A.V. S.p.A.;

PREMESSO

- che si devono eseguire lavori di manutenzione sulla carreggiata est dell'A57 Tangenziale di Mestre dal km 9+272 al 16+161;
- che tali interventi saranno eseguiti in orario notturno, dalle ore 19:00 alle ore 07:00 nel periodo compreso tra il 10 ed 15 ottobre 2011 e comporteranno la chiusura della corsia laterale destra e della corsia centrale nonché la chiusura dello svincolo "Carbonifera" est e lo svincolo di entrata Miranese est;

VISTO

- gli artt. n° 5 e n° 6 del Nuovo Codice della Strada, approvato con D.L. n° 285 in data 30.04.1992 e successive modifiche ed integrazioni;
- gli artt. 6-31-32-33-34-36-37-38-41-43-407-408 del Regolamento di esecuzione ed attuazione del Nuovo Codice della Strada, approvato con D.P.R. n° 495 in data 16.12.1992 e successive modifiche ed integrazioni;

ORDINA

- che durante il periodo compreso tra il 10 ed il 15 ottobre 2011, siano effettuate le seguenti limitazioni al traffico lungo la carreggiata est dell'A57 Tangenziale di Mestre:
 - ❖ alle ore 19:00 chiusura della corsia laterale destra;
 - ❖ alle ore 21:00 chiusura contemporanea della corsia laterale destra e della corsia centrale, con il traffico deviato sulla sola corsia di sorpasso;
 - ❖ alle ore 06:00 apertura della corsia centrale;
 - ❖ alle ore 07:00 apertura anche della corsia laterale destra;
 - ❖ dalle 21.00 alle 6.00 del giorno successivo, la chiusura dello svincolo "Carbonifera" est con deviazione del traffico con direzione Trieste per la rotonda Marghera, utilizzando idonea segnaletica;
 - ❖ dalle 21.00 alle 6.00 del giorno successivo, la chiusura dello svincolo di entrata Miranese est con deviazione del traffico con direzione Trieste per la rotonda Marghera, utilizzando idonea segnaletica;
- che la posa della segnaletica sia realizzata dall'Impresa SORVSTRADE S.r.l. Vico N. Sauro – 86039 Termoli (CB) per conto dell'Impresa TRIVENETA ASFALTI s.r.l. Via Spolverine, 51 – 38057 Pergine Valsugana (TN); in conformità a quanto prescritto dal Disciplinare Tecnico relativo agli schemi segnaletici da adottare per il segnalamento temporaneo (Decreto 10 luglio 2002);
- che il segnalamento dei cantieri mobili di chiusura della corsia laterale destra e centrale dell'A57 Tangenziale di Mestre dal km 9+272 al km 16+161 sia effettuato mediante apposizione della segnaletica temporanea secondo quanto indicato sugli schemi

“D” e “DC” editi dalla Società che si allegano alla presente e che sarà integrata da quella posta sui pannelli a messaggio variabile;

- che il traffico sia regolamentato da movieri;
- che sia garantito dall’Impresa suddetta il mantenimento in perfetta efficienza della segnaletica, il servizio “code” e la guardiania del cantiere.

Le limitazioni, i divieti e gli obblighi di cui alla presente ordinanza, saranno resi noti mediante l’apposizione dei prescritti segnali e di quelli aggiuntivi.

Il Presidente
(avv. Alfredo BIAGINI)



All. c.s.

TG/EBa/ DZ/dz
ORD 773 TRIVENETA ASFALTI SORVSTRADE

schema " D "

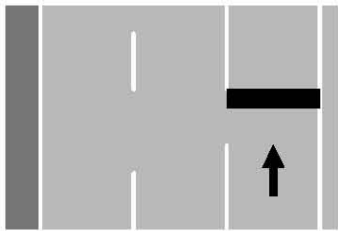

CHIUSURA DELLA CORSIA
LATERALE DESTRA

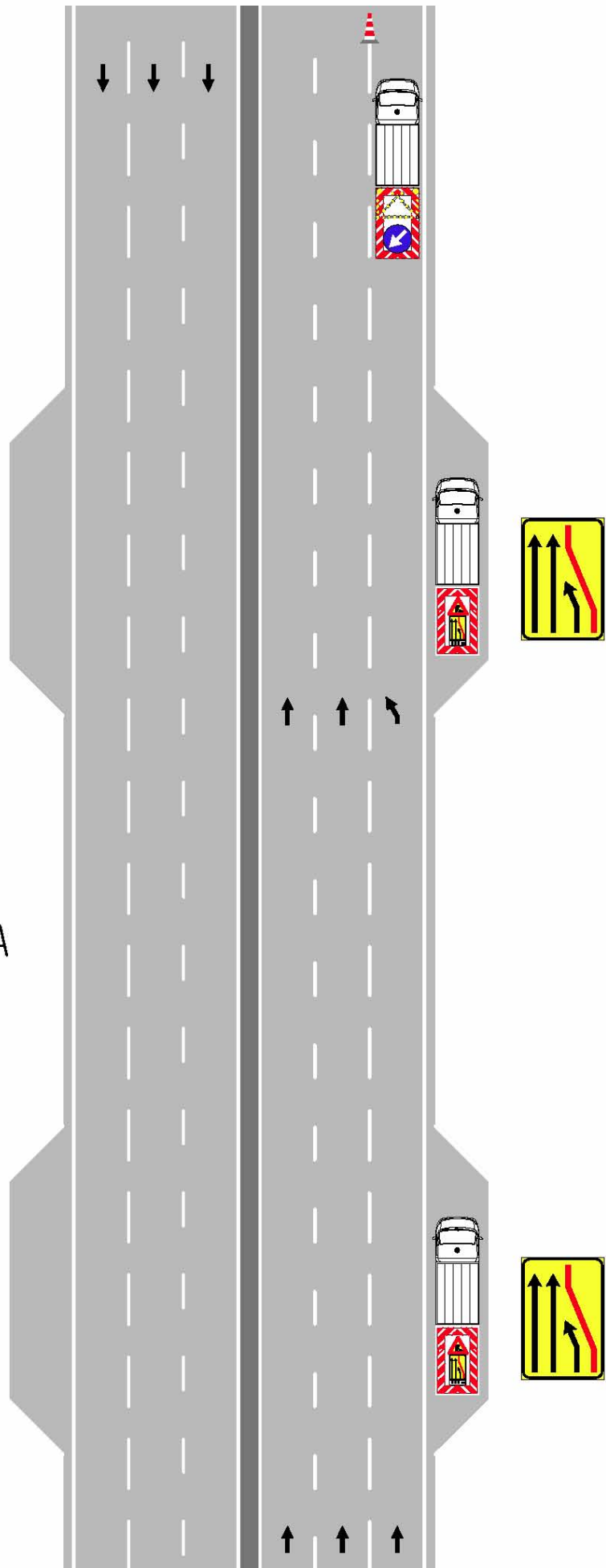

schema " DC "

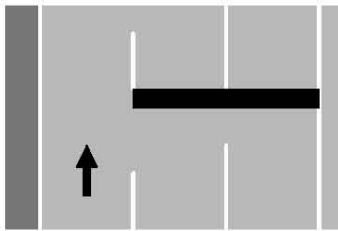

CHIUSURA DELLE CORSIE
LATERALE DESTRA
E CENTRALE

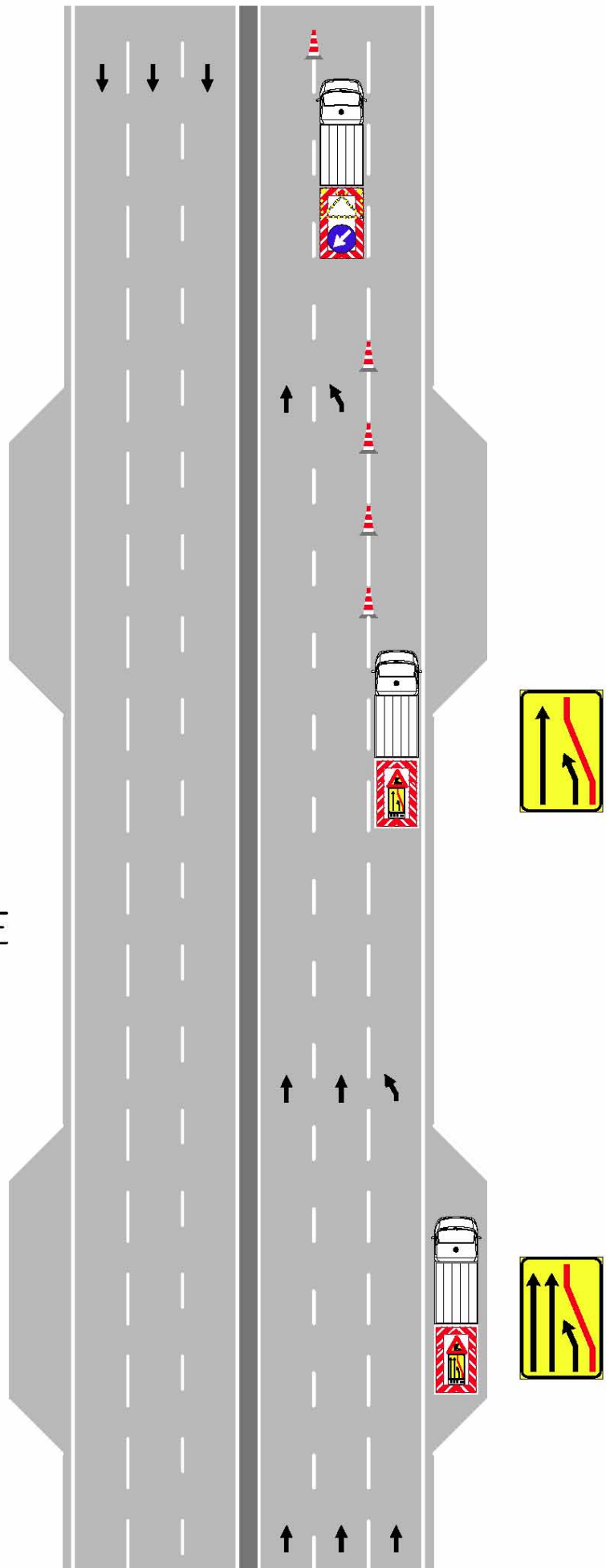

ORDINANZA N. 773