

Prot. n° ~~11372~~

Venezia-Marghera li, 14 OTT. 2011

ORDINANZA n° 783

Il sottoscritto ing. Eutimio MUCILLI, Amministratore Delegato della Società Concessioni Autostradali Venete - C.A.V. S.p.A.;

PREMESSO

- che si devono eseguire lavori di manutenzione sulle carreggiate est ed ovest dell'A57 Tangenziale di Mestre dal km 9+272 al 16+161;
- che tali interventi saranno eseguiti in orario notturno, dalle ore 19:00 alle ore 07:00 nel periodo compreso tra il 17 ed il 22 ottobre 2011 e comporteranno la chiusura della corsia laterale destra e della corsia centrale nonché la chiusura alternata degli svincoli di ingresso e di uscita della Castellana e della Miranese in carreggiata ovest;

VISTO

- gli artt. n° 5 e n° 6 del Nuovo Codice della Strada, approvato con D.L. n° 285 in data 30.04.1992 e successive modifiche ed integrazioni;
- gli artt. 6-31-32-33-34-36-37-38-41-43-407-408 del Regolamento di esecuzione ed attuazione del Nuovo Codice della Strada, approvato con D.P.R. n° 495 in data 16.12.1992 e successive modifiche ed integrazioni;

ORDINA

- che durante il periodo compreso tra il 17 ed il 22 ottobre 2011, siano effettuate le seguenti limitazioni al traffico lungo le carreggiate est ed ovest dell'A57 Tangenziale di Mestre:
 - ❖ alle ore 19:00 chiusura della corsia laterale destra;
 - ❖ alle ore 21:00 chiusura contemporanea della corsia laterale destra e della corsia centrale, con il traffico deviato sulla sola corsia di sorpasso;
 - ❖ alle ore 06:00 apertura della corsia centrale;
 - ❖ alle ore 07:00 apertura anche della corsia laterale destra;
 - ❖ dalle 21.00 alle 6.00 del giorno successivo, la chiusura dello svincolo di uscita della Castellana in carreggiata ovest con deviazione del traffico in rotonda Miranese, utilizzando idonea segnaletica;
 - ❖ dalle ore 21:00 alle 06:00 del giorno successivo, la chiusura dello svincolo di entrata dalla Castellana in carreggiata ovest con deviazione del traffico con direzione Milano in rotonda Terraglio, utilizzando idonea segnaletica;
 - ❖ dalle ore 21:00 alle 06:00 del giorno successivo, la chiusura dello svincolo di uscita della Miranese in carreggiata ovest con deviazione del traffico in rotonda Marghera, utilizzando idonea segnaletica;
 - ❖ dalle 21.00 alle 6.00 del giorno successivo, la chiusura dello svincolo di entrata dalla Miranese in carreggiata ovest con deviazione del traffico con direzione Milano in rotonda Castellana, utilizzando idonea segnaletica;

- che la posa della segnaletica sia realizzata dall'Impresa SORVSTRADE S.r.l. Vico N. Sauro – 86039 Termoli (CB) per conto dell'Impresa TRIVENETA ASFALTI s.r.l. Via Spolverine, 51 – 38057 Pergine Valsugana (TN); in conformità a quanto prescritto dal Disciplinare Tecnico relativo agli schemi segnaletici da adottare per il segnalamento temporaneo (Decreto 10 luglio 2002);
 - che il segnalamento dei cantieri mobili di chiusura della corsia laterale destra e centrale dell'A57 Tangenziale di Mestre dal km 9+272 al km 16+161 sia effettuato mediante apposizione della segnaletica temporanea secondo quanto indicato sugli schemi "D" e "DC" editi dalla Società che si allegano alla presente e che sarà integrata da quella posta sui pannelli a messaggio variabile;
 - che il traffico sia regolamentato da movieri;
 - che sia garantito dall'Impresa suddetta il mantenimento in perfetta efficienza della segnaletica, il servizio "code" e la guardiania del cantiere.
- Le limitazioni, i divieti e gli obblighi di cui alla presente ordinanza, saranno resi noti mediante l'apposizione dei prescritti segnali e di quelli aggiuntivi.

L'Amministratore Delegato
(ing. Eufimio MUCILLI)



All. c.s.

TG/EBa/ DZ/dz
ORD 783 TRIVENETA ASFALTI SORVSTRADE

schema " D "

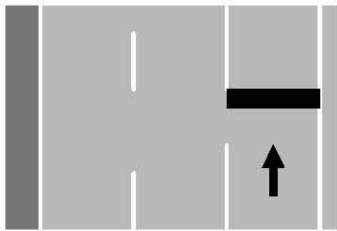

CHIUSURA DELLA CORSIA
LATERALE DESTRA

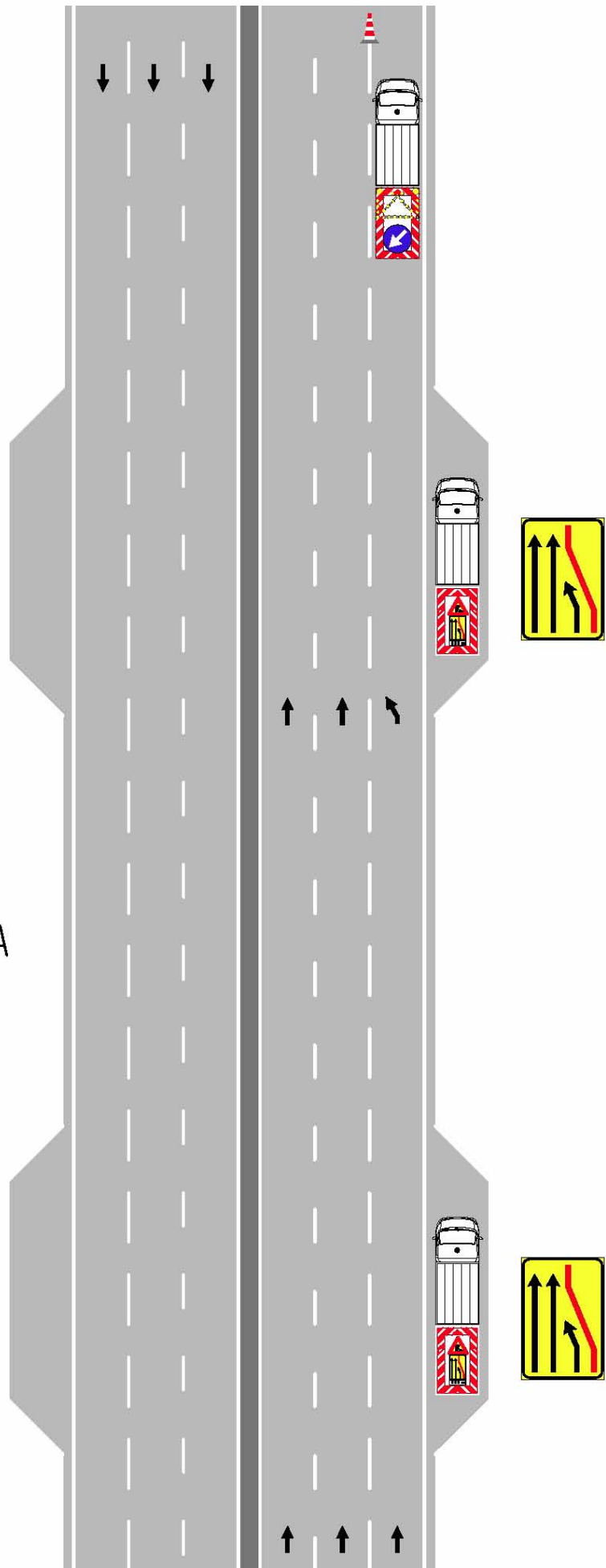

schema " DC "

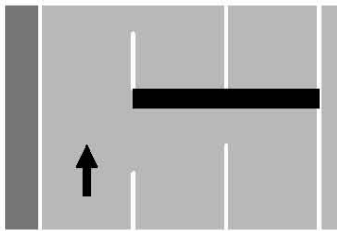

CHIUSURA DELLE CORSIE
LATERALE DESTRA
E CENTRALE

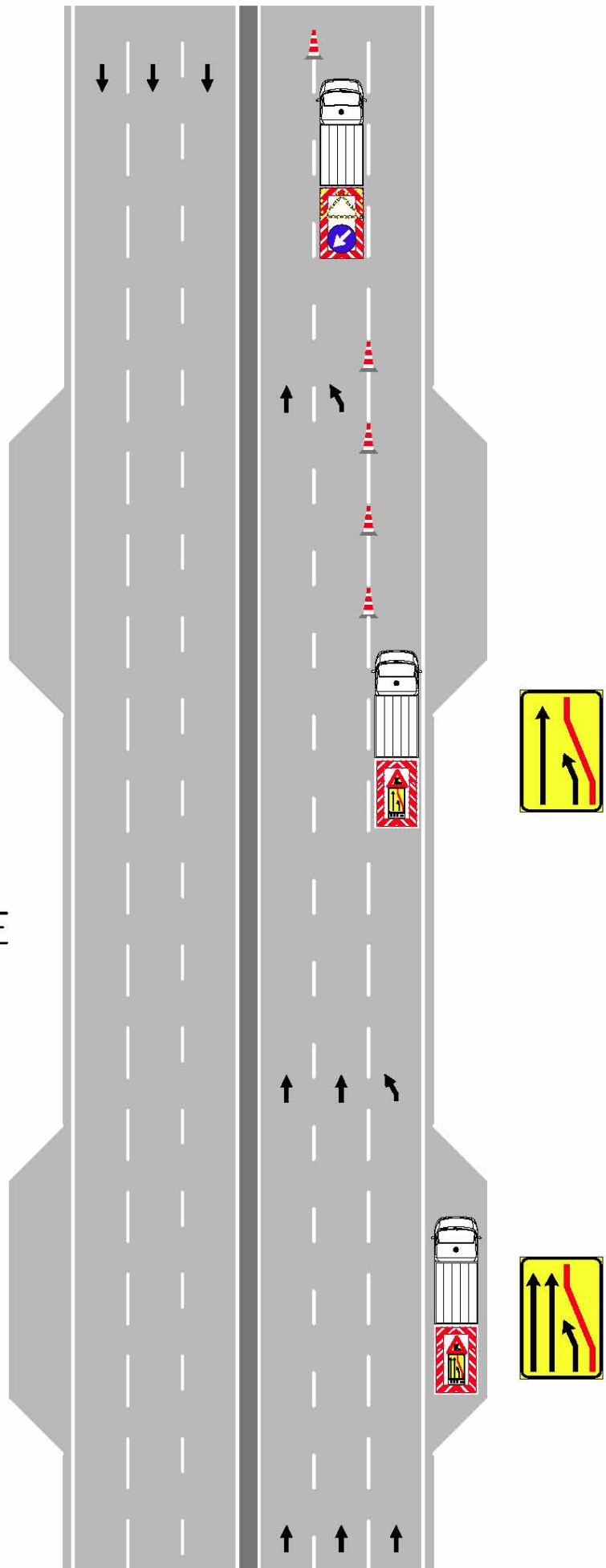

ORDINANZA N. 783