

Prot. n° *12101*

Venezia-Marghera li, *12 OTT. 2012*

ORDINANZA n°1141

Il sottoscritto ing. Eutimio MUCILLI, Amministratore Delegato della Società Concessioni Autostradali Venete - C.A.V. S.p.A.;

PREMESSO

- che si devono eseguire lavori di manutenzione in corrispondenza dei cigli destro e sinistro, dell'Autostrada A4 dal km 363+724 al km 406+976, dell'A57 Tangenziale di Mestre dal km 0+000 al km 16+161, dei raccordi Autostradali di Venezia/Mestre, del Raccordo con l'Aeroporto "Marco Polo" di Tessera (VE) e dei relativi svincoli e rotatorie;
- che gli interventi sul lato destro verranno eseguiti in orario diurno dalle ore 06:00 alle ore 18:00, mentre quelli sul lato sinistro in orario notturno dalle ore 21:00 alle ore 06:00 del giorno successivo durante il periodo compreso tra il 16 ottobre ed il 09 novembre 2012;
- che per eseguire tali lavori si rendono necessarie limitazioni al traffico sulle competenze autostradali sopra citate che possono comportare:
 - ✓ la chiusura di corsie con segnaletica di cantiere mobile;
 - ✓ la chiusura della corsia di emergenza con segnaletica di cantiere mobile;
 - ✓ la parzializzazione di piazzali Autostradali, svincoli e rotatorie;

VISTO

- gli artt. n° 5 e n° 6 del Nuovo Codice della Strada, approvato con D.L. n° 285 in data 30.04.1992 e successive modifiche ed integrazioni;
- gli artt. 6-31-32-33-34-36-37-38-41-43-407-408 del Regolamento di esecuzione ed attuazione del Nuovo Codice della Strada, approvato con D.P.R. n° 495 in data 16.12.1992 e successive modifiche ed integrazioni;

ORDINA

- che durante il periodo compreso tra il giorno 16 ottobre ed il 09 novembre 2012, siano effettuate le seguenti limitazioni al traffico con segnaletica di cantiere mobile:
 - ✓ dalle ore 06:00 alle ore 18:00, chiusura della corsia di emergenza di entrambe le carreggiate Est ed Ovest:
 - dell'Autostrada A4 dal km 363+724 al km 406+976;
 - dell'A57 Tangenziale di Mestre dal km 0+000 al km 9+272;
 - del Raccordo autostradale con l'aeroporto Marco Polo di Tessera;
 - ✓ dalle ore 06:00 alle ore 18:00, chiusura della corsia di sorpasso di entrambe le carreggiate est ed ovest dal km 0+000 al km 9+272 dell'A57 Tangenziale di Mestre; dal

km 0+000 al km 6+520 di entrambe le carreggiate est ed ovest del Raccordo autostradale con l'aeroporto Marco Polo di Tessera; chiusura della corsia di sorpasso di entrambe le carreggiate est ed ovest dal km 374+650 al km 406+976 dell'Autostrada A4;

✓ parzializzazione della sede viabile in destra e/o in sinistra delle rotatorie, dei rami di svincolo di competenza e dei piazzali autostradali;

✓ dalle ore 21:00 alle ore 06:00 del giorno successivo, chiusura della corsia di sorpasso o della corsia laterale destra di entrambe le carreggiate Est ed Ovest:

➤ dell'Autostrada A4 dal km 363+724 al km 374+650;

➤ dell'A57 Tangenziale di Mestre dal km 9+272 al km 16+161;

➤ parzializzazione della sede viabile in destra e/o sinistra dei rami di svincolo e delle rotatorie dell'A57 Tangenziale di Mestre;

➤ dei Raccordi autostradali di Venezia/Mestre;

• che la posa della segnaletica sia realizzata dall'Impresa esecutrice dei lavori LAVAJET GLOBAL SERVICE S.r.l. – Via Passione, 1 – 20122 Milano, in conformità a quanto prescritto dal Disciplinare Tecnico relativo agli schemi segnaletici da adottare per il segnalamento temporaneo (Decreto 10 luglio 2002);

• che il segnalamento dei cantieri mobili di chiusura della corsia laterale destra e/o della corsia di sorpasso dell'A57 Tangenziale di Mestre dal km 9+272 al km 16+161 sia effettuato mediante apposizione della segnaletica temporanea, secondo quanto indicato sugli schemi "D" e "S" editi dalla Società, che si allegano alla presente e che sarà integrata da quella posta sui pannelli a messaggio variabile;

• che sia garantito dall'Impresa suddetta il mantenimento in perfetta efficienza della segnaletica, il servizio "code" e la guardiania del cantiere.

Le limitazioni, i divieti e gli obblighi di cui alla presente ordinanza, saranno resi noti mediante l'apposizione dei prescritti segnali e di quelli aggiuntivi.

L'Amministratore Delegato
(ing. Eutimio MUCILLI)



All. c.s.

CAV S.p.A.

ORDINE LAVAJET GLOBAL SERVICE

schema " D "

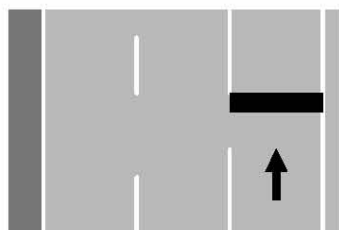

CHIUSURA DELLA CORSIA
LATERALE DESTRA

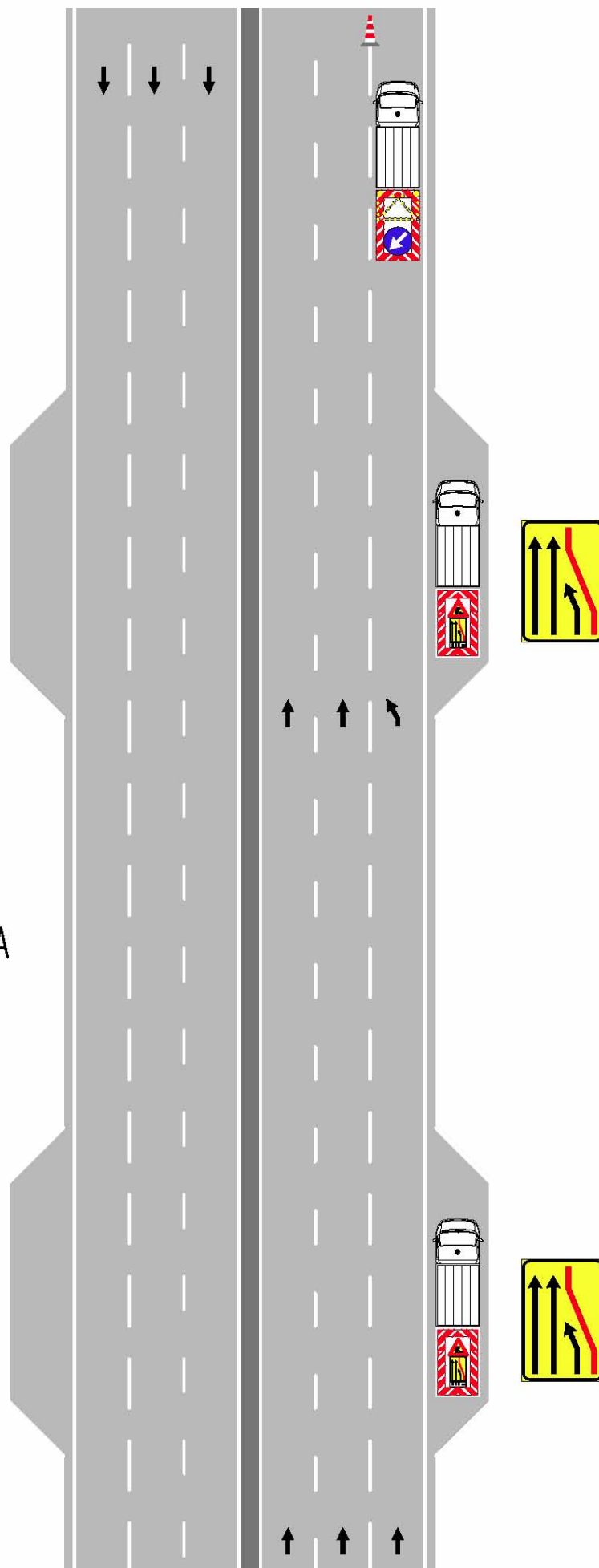

schema " S "

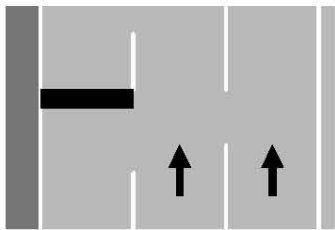

CHIUSURA DELLA CORSIA
DI SORPASSO

