

Prot. n° **14258**

Venezia-Marghera li, **28 NOV. 2012**

ORDINANZA n° 1194

Il sottoscritto ing. Eutimio MUCILLI, Amministratore Delegato della Società Concessioni Autostradali Venete - C.A.V. S.p.A.;

PREMESSO

- che si devono eseguire lavori di manutenzione dal km 9+272 al km 16+161 delle carreggiate est ed ovest dell'A57 Tangenziale di Mestre;
- che per eseguire tali lavori si rendono necessarie limitazioni al traffico sulle competenze autostradali sopra citate che possono comportare:
 - ✓ la chiusura di corsie per tratti di lunghezza non superiore a 2,0 km;
 - ✓ la parzializzazione dei rami di svincolo;
- che tali interventi possono essere eseguiti dalle ore 07:00 alle ore 19:00, durante il periodo compreso tra il giorno 01 ed il 23 dicembre 2012;

VISTO

- gli artt. n° 5 e n° 6 del Nuovo Codice della Strada, approvato con D.L. n° 285 in data 30.04.1992 e successive modifiche ed integrazioni;
- gli artt. 6-31-32-33-34-36-37-38-41-43-407-408 del Regolamento di esecuzione ed attuazione del Nuovo Codice della Strada, approvato con D.P.R. n° 495 in data 16.12.1992 e successive modifiche ed integrazioni;

ORDINA

- che dalle ore 07:00 alle ore 19:00 dal giorno 01 al 23 dicembre 2012, siano effettuate, le seguenti limitazioni al traffico:
 - ✓ la parzializzazione dei rami di svincolo delle carreggiate est ed ovest dal km 9+272 al km 16+161 dell'A57 Tangenziale di Mestre;
- che dalle ore 09:00 alle ore 17:00 dal giorno 01 al 23 novembre 2012, siano effettuate le seguenti limitazioni al traffico:
 - ✓ la chiusura della corsia laterale destra delle carreggiate est ed ovest dal km 9+272 al km 16+161 dell'A57 Tangenziale di Mestre;
- che la posa della segnaletica sia realizzata dall'Impresa EDILSETTE S.n.c. - 30036 - Santa Maria di Sala (VE) - Via Gaffarello, 62/A, per conto dell'Impresa SAFITAL s.r.l. Via ex Internati, 11/A fr. Balconi - 37026 Pescantina (VR), in conformità a quanto prescritto dal Disciplinare Tecnico relativo agli schemi segnaletici da adottare per il segnalamento temporaneo (Decreto 10 luglio 2002);
- che il segnalamento dei cantieri mobili di chiusura della corsia laterale destra dell'A57 Tangenziale di Mestre dal km 9+272 al km 16+161 sia effettuato mediante apposizione della segnaletica temporanea secondo quanto indicato sullo schema "D"

edito dalla Società che si allega alla presente e che sarà integrata da quella posta sui pannelli a messaggio variabile;

- che sia garantito dall'Impresa suddetta il mantenimento in perfetta efficienza della segnaletica, il servizio "code" e la guardiania del cantiere.

Le limitazioni, i divieti e gli obblighi di cui alla presente ordinanza, saranno resi noti mediante l'apposizione dei prescritti segnali e di quelli aggiuntivi.

L'Amministratore Delegato
(ing. Eutimio MUCILLI)



All. c.s.

TG/EBa/DZ/dz
ORD 1194 SALTAL - EDILSETTE

schema " D "

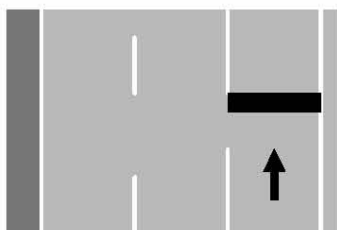

CHIUSURA DELLA CORSIA
LATERALE DESTRA

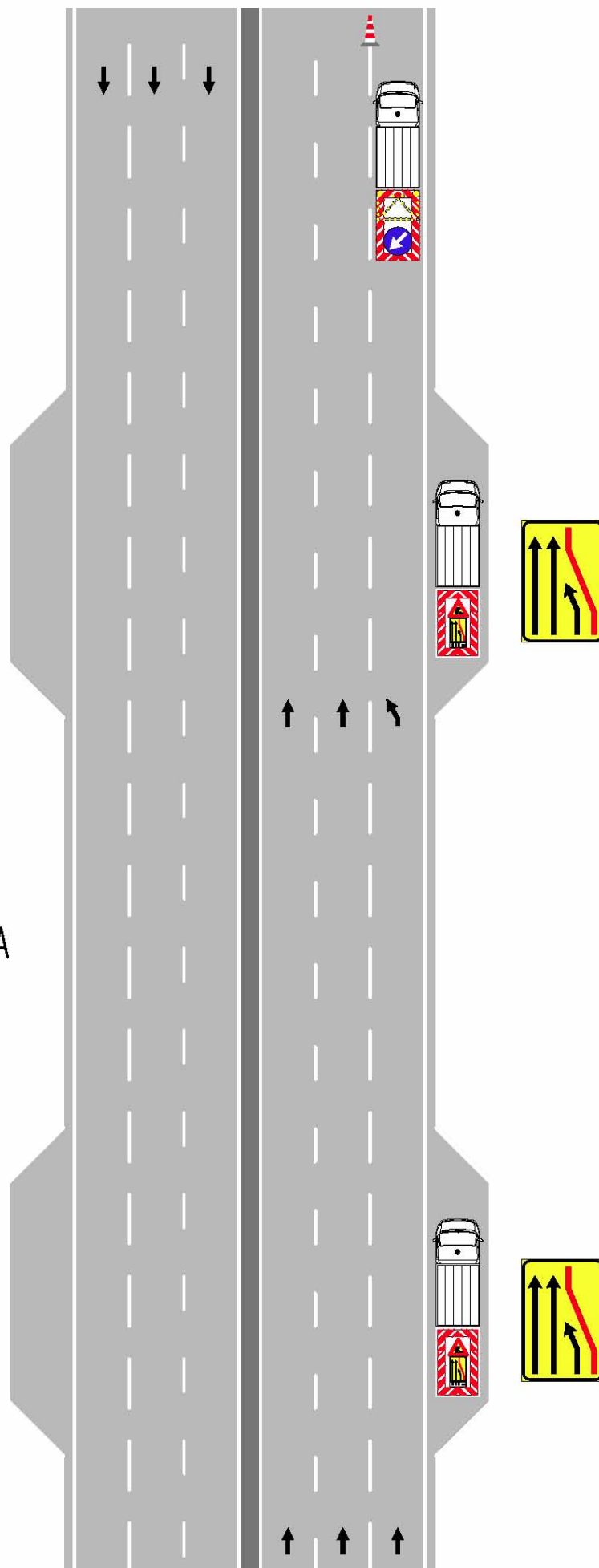

ORDINANZA N. 1194