

Prot. n° 3824

Venezia-Marghera li, - 6 APR. 2012

**ORDINANZA n° 930**

Il sottoscritto ing. Eutimio MUCILLI, Amministratore Delegato della Società Concessioni Autostradali Venete - C.A.V. S.p.A.;

**PREMESSO**

- che si devono eseguire lavori di manutenzione in corrispondenza dei cigli destro e sinistro, dell'Autostrada A4 dal km 363+724 al km 406+976, dell'A57 Tangenziale di Mestre dal km 0+000 al km 16+161, dei raccordi Autostradali di Venezia/Mestre, del Raccordo con l'Aeroporto "Marco Polo" di Tessera (VE) e dei relativi svincoli;
- che gli interventi sul lato destro verranno eseguiti in orario diurno dalle ore 06:00 alle ore 18:00, mentre quelli sul lato sinistro in orario notturno dalle ore 21:00 alle ore 06:00 del giorno successivo durante il periodo compreso tra il 10 ed il 23 aprile 2012; eccettuato i giorni 16 e 23 aprile in cui avranno inizio alle ore 12:00 e i giorni 14 e 21 aprile in cui avranno fine alle ore 14:00;
- che per eseguire tali lavori si rendono necessarie limitazioni al traffico sulle competenze autostradali sopra citate che possono comportare:
  - ✓ la chiusura di corsie con segnaletica di cantiere mobile;
  - ✓ la chiusura della corsia di emergenza con segnaletica di cantiere mobile;
  - ✓ la parzializzazione di piazzali Autostradali, svincoli e rotonde;

**VISTO**

- gli artt. n° 5 e n° 6 del Nuovo Codice della Strada, approvato con D.L. n° 285 in data 30.04.1992 e successive modifiche ed integrazioni;
- gli artt. 6-31-32-33-34-36-37-38-41-43-407-408 del Regolamento di esecuzione ed attuazione del Nuovo Codice della Strada, approvato con D.P.R. n° 495 in data 16.12.1992 e successive modifiche ed integrazioni;

**ORDINA**

- che durante il periodo compreso tra il giorno 10 ed il 23 aprile 2012, eccetto i giorni 16 e 23 aprile in cui avranno inizio alle ore 12:00 e i giorni 14 e 21 aprile in cui avranno fine alle ore 14:00, siano effettuate le seguenti limitazioni al traffico con segnaletica di cantiere mobile:
  - ✓ dalle ore 06:00 alle ore 18:00, chiusura della corsia di emergenza di entrambe le carreggiate Est ed Ovest:
    - dell'Autostrada A4 dal km 363+724 al km 406+976;
    - dell'A57 Tangenziale di Mestre dal km 0+000 al km 9+272;
    - dei raccordi autostradali di Venezia/Mestre;

- del raccordo con l'Aeroporto "Marco Polo" di Tessera (VE);
  - ✓ dalle ore 06:00 alle ore 18:00, chiusura della corsia di sorpasso di entrambe le carreggiate est ed ovest dal km 374+650 al km 406+976 dell'Autostrada A4 e dal km 0+000 al km 9+272 dell'A57 Tangenziale di Mestre;
  - ✓ parzializzazione della sede viabile in destra e/o in sinistra delle rotatorie, dei rami di svincolo di competenza e dei piazzali autostradali;
  - ✓ dalle ore 21:00 alle ore 06:00 del giorno successivo, chiusura della corsia di sorpasso e/o della corsia laterale destra di entrambe le carreggiate Est ed Ovest:
    - dell'Autostrada A4 dal km 363+724 al km 374+650;
    - dell'A57 Tangenziale di Mestre dal km 9+272 al km 16+161;
    - dei Raccordi autostradali di Venezia/Mestre;
  - che la posa della segnaletica sia realizzata dall'Impresa esecutrice dei lavori LAVAJET GLOBAL SERVICE S.r.l. – Via Emilio Vecchia, 102 – 17019 Varazze (SV), in conformità a quanto prescritto dal Disciplinare Tecnico relativo agli schemi segnaletici da adottare per il segnalamento temporaneo (Decreto 10 luglio 2002);
  - che il segnalamento dei cantieri mobili di chiusura della corsia laterale destra e/o della corsia di sorpasso dell'A57 Tangenziale di Mestre dal km 9+272 al km 16+161 sia effettuato mediante apposizione della segnaletica temporanea, secondo quanto indicato sugli schemi "D" e "S" editi dalla Società, che si allegano alla presente e che sarà integrata da quella posta sui pannelli a messaggio variabile;
  - che sia garantito dall'Impresa suddetta il mantenimento in perfetta efficienza della segnaletica, il servizio "code" e la guardiania del cantiere.
- Le limitazioni, i divieti e gli obblighi di cui alla presente ordinanza, saranno resi noti mediante l'apposizione dei prescritti segnali e di quelli aggiuntivi.

L'Amministratore Delegato  
(ing. Eutimio MUCILLI)



All. c.s.

101 B. DZ GZ

ORDINAZIONE LAVAJET GLOBAL SERVICE

# schema " D "

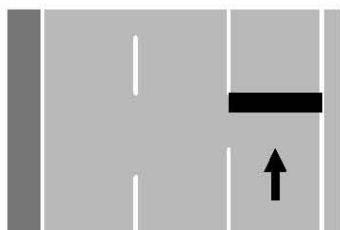

CHIUSURA DELLA CORSIA  
LATERALE DESTRA

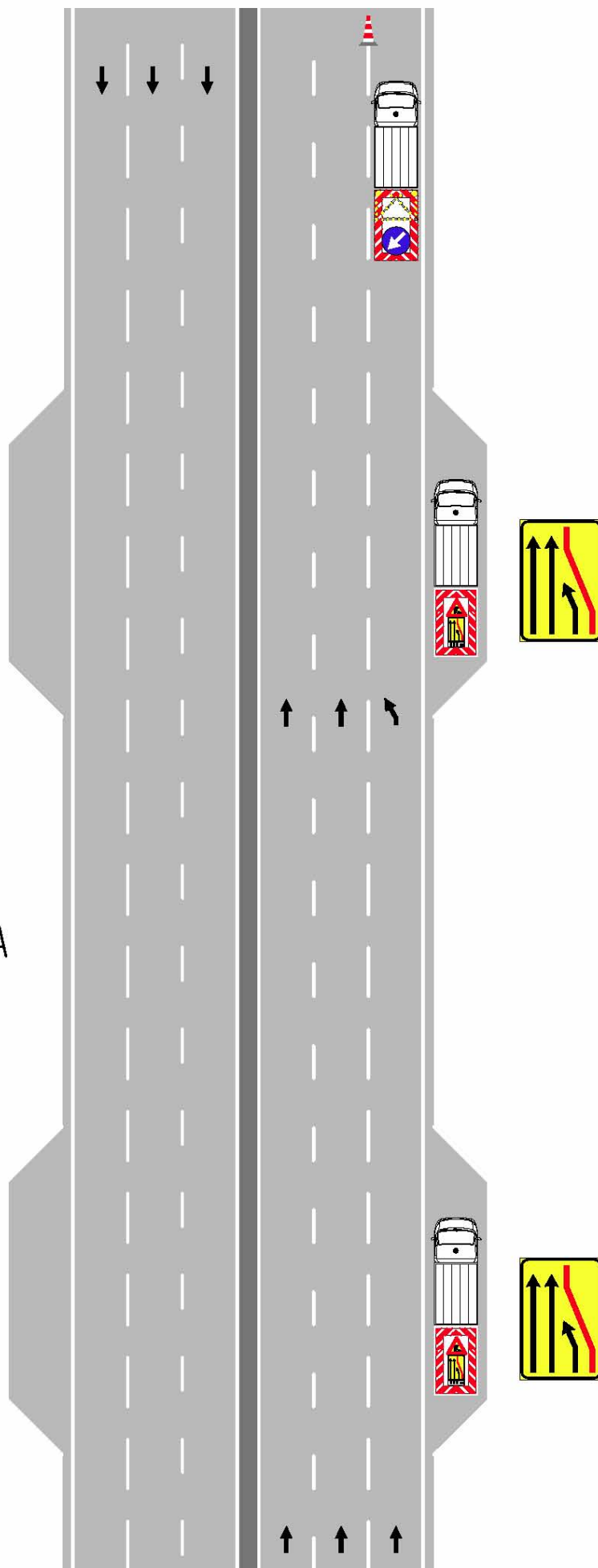

# schema " S "

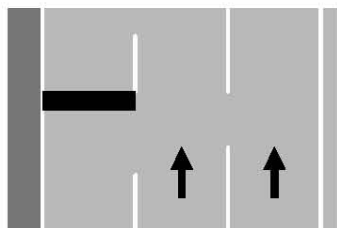

CHIUSURA DELLA CORSIA  
DI SORPASSO

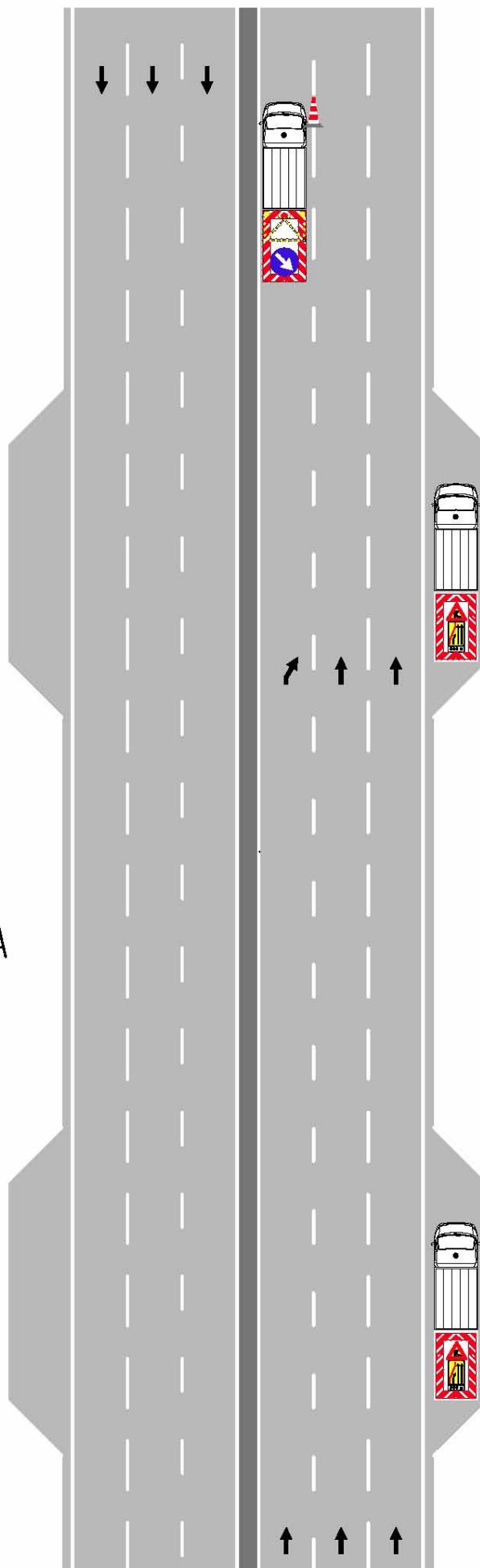

ORDINANZA N. 930