

Prot. n° 4737

Venezia-Marghera li, 27 APR. 2012

ORDINANZA n° 956

Il sottoscritto ing. Eutimio MUCILLI, Amministratore Delegato della Società Concessioni Autostradali Venete - C.A.V. S.p.A.

PREMESSO

- che nell'ambito dei lavori di costruzione del sistema tramviario su gomma guidata vincolata di Mestre-Venezia, la PMV deve realizzare il manufatto sottopassante la S.R. 11 e Via Rizzardi in prossimità della stazione ferroviaria di Mestre;
- che a tale scopo la Società Concessioni Autostradali Venete - C.A.V. S.p.A. in data 30.12.2011 ha emesso Ordinanza n° 857 per la chiusura al traffico della corsia di marcia al km 0+300 della carreggiata Est dei Raccordi Autostradali di Venezia-Mestre con validità fino al 30 giugno 2012;
- che detti lavori sono ancora in corso e che per il loro completamento si rende necessaria la chiusura della corsia di sorpasso;

VISTO

- gli artt. n° 5 e n° 6 del Nuovo Codice della Strada, approvato con D.L. n° 285 in data 30.04.1992 e successive modifiche ed integrazioni;
- gli artt. 6-31-32-33-34-36-37-38-41-43-407-408 del Regolamento di esecuzione ed attuazione del Nuovo Codice della Strada, approvato con D.P.R. n° 495 in data 16.12.1992 e successive modifiche ed integrazioni;

ORDINA

- che a partire dalle ore 08:00 del 30 aprile 2012 alle ore 24:00 del 31 dicembre 2012 sia effettuata la chiusura al traffico della corsia di sorpasso dal km 0+100 al km 0+000 della carreggiata Est dei Raccordi Autostradali di Venezia - Mestre;
- che la posa della segnaletica sia realizzata dall'Impresa esecutrice dei lavori MANTOVANI S.p.A. - 30175 Marghera (VE) - Via Righi, 6 in conformità a quanto prescritto dal Disciplinare Tecnico relativo agli schemi segnaletici da adottare per il segnalamento temporaneo (Decreto 10 luglio 2002), e da quella indicata nello schema "RS" allegato alla presente Ordinanza edito dalla Società C.A.V. e che sarà inoltre integrata da quella posta sui pannelli a messaggio variabile;
- che sia garantito dall'Impresa suddetta il mantenimento in perfetta efficienza della segnaletica, il servizio "code" e la guardiania del cantiere.

Le limitazioni, i divieti e gli obblighi di cui alla presente ordinanza, saranno resi noti mediante l'apposizione dei prescritti segnali e di quelli aggiuntivi.

L'Amministratore Delegato
(ing. Eutimio MUCILLI)



All. c.s.

TG/EBa/DZ/dz

GRUPPO PIA ALAN D'ALBA - TRAM

schema "RS"

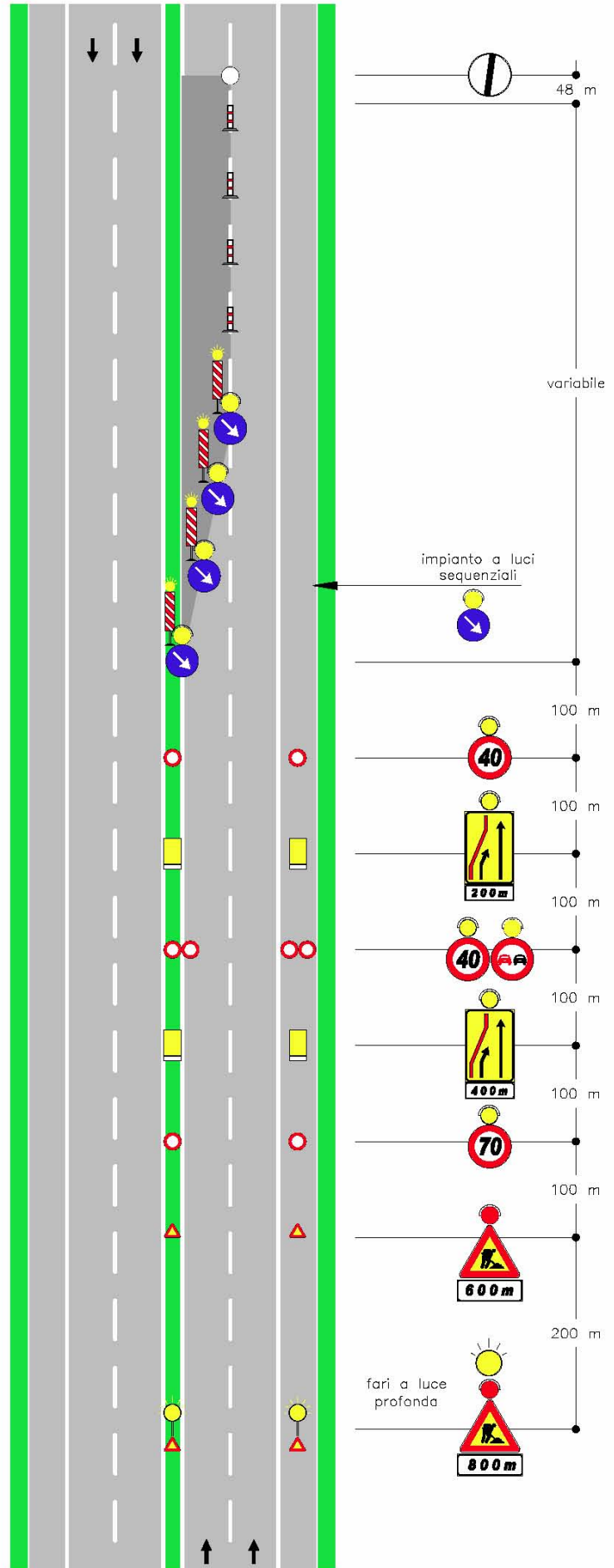

ORDINANZA N. 956



ENTE APPALTANTE
SOCIETA' DEL PATRIMONIO PER LA MOBILITA' DI VENEZIA

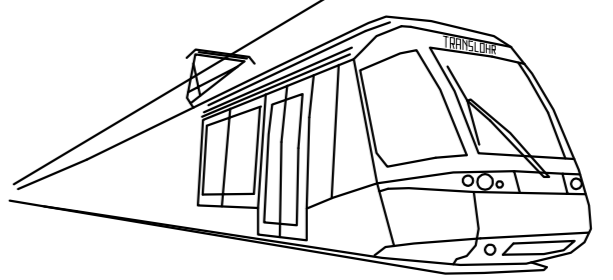

SISTEMA TRANVIARIO SU GOMMA A GUIDA VINCOLATA DI MESTRE - VENEZIA
VARIANTE "SOTTOPASSO TRANVIARIO"
PROGETTO COSTRUTTIVO

A.T.I. DI PROGETTAZIONE E COSTRUZIONE

GEMMO Mandatario GEMMO IMPIANTI S.p.A. Via dell'Industria, 2 38057 Anagnino (VI)	LOHR 29 Rue de 14 Juillet, Hangerbreen	SACAIM SOCIETA' PER AZIONI CERCHIARIANNO INC. MANTELLI Via A. Righi, 6 30175 Marghera (VE)	Ing. E. MANTOVANI S.p.A. Via Belgio, 20 30127 Padova	CONSORZIO RAVENNATE Via Teodosio, 15 48100 Ravenna	NET ENGINEERING Via Spessa, 12 39045 Horonovo (PD)	STUDIO ALTIERI S.p.A. Via Colonn, 52 36010 Thiene (VI)	MM Via del Vecchio Palazzo, 8 20121 Milano
--	--	--	---	--	--	---	--

IMPRESA ESECUTRICE



SOTTOPASSO E STAZIONE
Tratto al di sotto della sede stradale
S.R. N°11
PIANO DELLA SEGNALETICA

NUMERO ELABORATO:		I 0 1 V3 0 1 4/C				SCALA:	1:1000
00	APRILE 2012	EMISSIONE	S. ZAGO	J. VIEL	I. CONEDERA		
REV.	DATA	MOTIVO	REDATTO:	CONTROLLATO:	APPROVATO:	VISTO:	

