

Prot. n° 6216

Venezia-Marghera li, - 1 GIU. 2012

ORDINANZA n° 999

Il sottoscritto ing. Eutimio MUCILLI Amministratore Delegato della Società Concessioni Autostradali Venete - C.A.V. S.p.A.;

PREMESSO

- che si devono eseguire lavori di manutenzione lungo le carreggiate est ed ovest dell'Autostrada A4 dal km 363+724 al km 406+976, l'A57 Tangenziale di Mestre dal km 0+000 al km 16+161, i Raccordi Autostradali di Venezia-Mestre dal km 0+000 al km 1+832, il Raccordo Autostradale con l'Aeroporto Marco Polo di Tessera (VE) dal km 0+000 al km 6+520;
- che per eseguire tali lavori si rendono necessarie limitazioni al traffico sulle competenze autostradali sopra citate che possono comportare:
 - ✓ la chiusura alternata della corsia di marcia lenta e/o sorpasso con utilizzo della segnaletica di cantiere mobile;
- che tali interventi possono essere eseguiti dalle ore 20:30 alle ore 06:00 del giorno successivo, nel periodo compreso dal 04 al 13 giugno 2012, eccettuato i giorni 04 e 11 giugno in cui i cantieri avranno inizio alle ore 12:00 e il giorno 08 giugno in cui avranno fine alle ore 14:00;

VISTO

- gli artt. n° 5 e n° 6 del Nuovo Codice della Strada, approvato con D.L. n° 285 in data 30.04.1992 e successive modifiche ed integrazioni;
gli artt. 6-31-32-33-34-36-37-38-41-43-407-408 del Regolamento di esecuzione ed attuazione del Nuovo Codice della Strada, approvato con D.P.R. n° 495 in data 16.12.1992 e successive modifiche ed integrazioni;

ORDINA

- che dalle ore 20:30 alle ore 06:00 durante il periodo compreso dal 04 al 13 giugno 2012, eccetto i giorni 04 e 11 giugno in cui i cantieri avranno inizio alle ore 12:00 e il giorno 08 giugno in cui avranno fine alle ore 14:00, siano effettuate, le seguenti limitazioni al traffico:
 - ✓ chiusura alternata della corsia di marcia lenta e/o sorpasso di entrambe le carreggiate Est ed Ovest dell'Autostrada A4, dell'A57 Tangenziale di Mestre, dei Raccordi Autostradali di Venezia-Mestre, del Raccordo Autostradale con l'Aeroporto Marco Polo, con utilizzo della segnaletica di cantiere mobile;
- che la posa della segnaletica sia realizzata dall'Impresa ATI S.I.O.S.S, Via Joze Srebenic, 4 - 34077 Ronchi dei Legionari (GO), in conformità a quanto prescritto dal Disciplinare Tecnico relativo agli schemi segnaletici da adottare per il segnalamento temporaneo (Decreto 10 luglio 2002);

- che il segnalamento dei cantieri mobili di chiusura della corsia laterale destra e/o sorpasso dell'A57 Tangenziale di Mestre dal km 9+272 al km 16+161 sia effettuato mediante apposizione della segnaletica temporanea secondo quanto indicato sugli schemi "D" e "S" editi dalla Società che si allegano alla presente e che sarà integrata da quella posta sui pannelli a messaggio variabile;
 - che sia garantito dall'Impresa suddetta il mantenimento in perfetta efficienza della segnaletica, il servizio "code" e la guardiania del cantiere.
- Le limitazioni, i divieti e gli obblighi di cui alla presente ordinanza, saranno resi noti mediante l'apposizione dei prescritti segnali e di quelli aggiuntivi.

L'Amministratore Delegato
(ing. Eufimio MUCILLI)



All. c.s.

TG/EBa/DZ/dz
ORD 999 ATI SIOSS

schema " D "

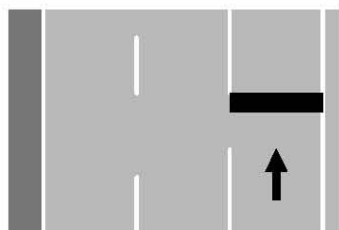

CHIUSURA DELLA CORSIA
LATERALE DESTRA

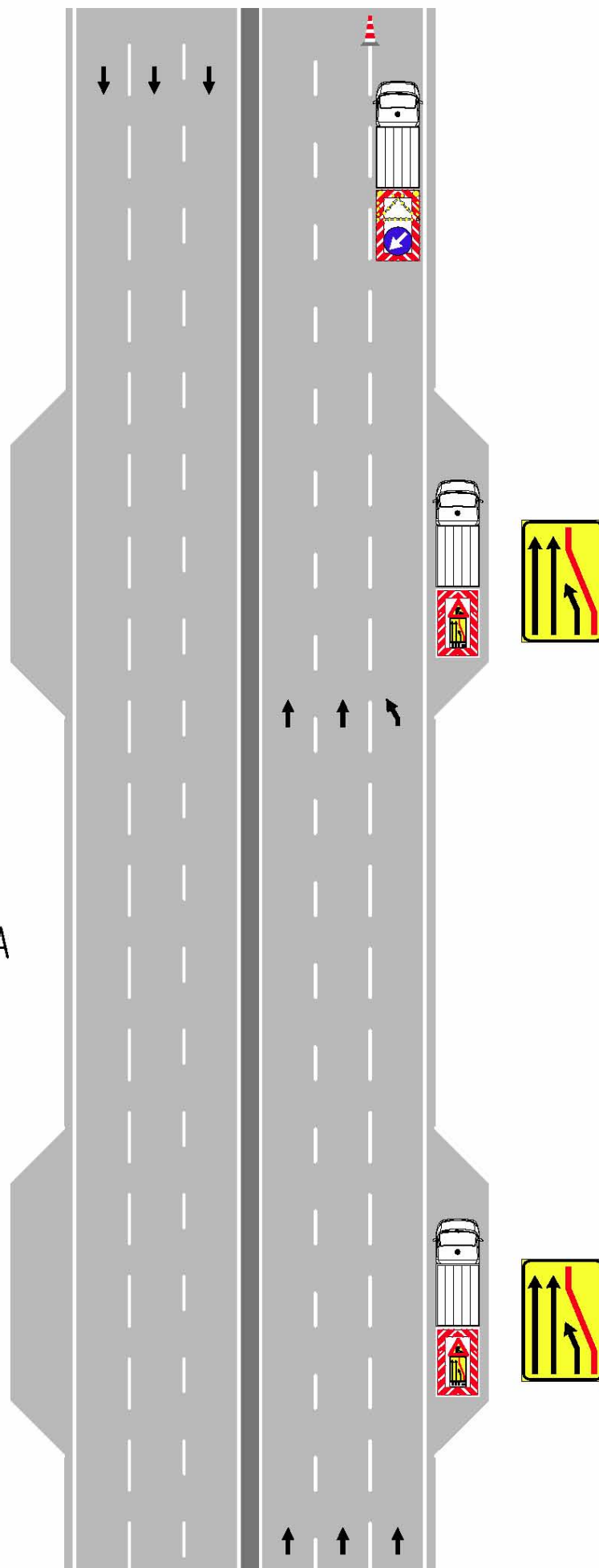

schema " S "

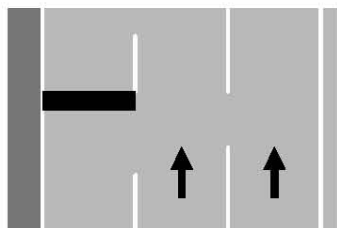

CHIUSURA DELLA CORSIA
DI SORPASSO

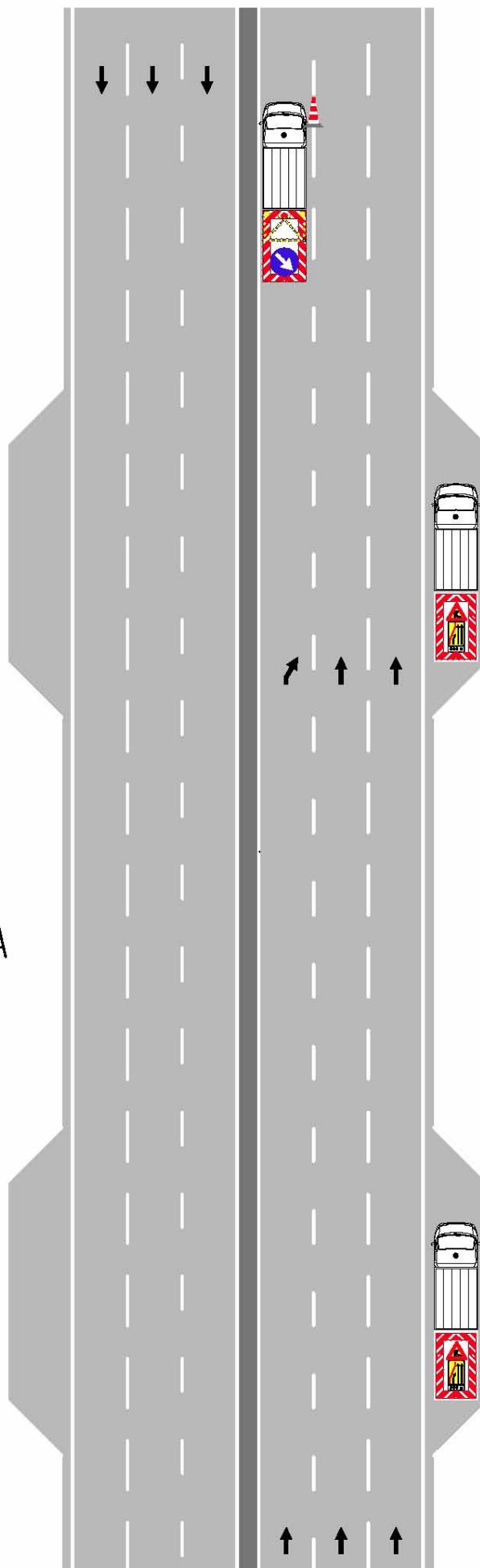

ORDINANZA N. 999