

Prot. n° **15488**

Venezia-Marghera li, **20 DIC. 2012**

ORDINANZA n° 1205

Il sottoscritto ing. Eutimio MUCILLI , Amministratore Delegato della Società Concessioni Autostradali Venete - C.A.V. S.p.A.

PREMESSO

- che nell'ambito dei lavori di costruzione del sistema tramviario su gomma guidata vincolata di Mestre-Venezia, la PMV deve realizzare il manufatto sottopassante la S.R. 11 e Via Rizzardi in prossimità della stazione ferroviaria di Mestre;
- che a tale scopo la Società Concessioni Autostradali Venete - C.A.V. S.p.A. in data 27.04.2012 ha emesso Ordinanza n° 956 per la chiusura al traffico della corsia di sorpasso al km 0+100 della carreggiata Est dei Raccordi Autostradali di Venezia-Mestre con validità fino al 31 dicembre 2012;
- che detti lavori sono ancora in corso e che per il loro completamento si rende necessaria la continuazione della chiusura della corsia di sorpasso;

VISTO

- gli artt. n° 5 e n° 6 del Nuovo Codice della Strada, approvato con D.L. n° 285 in data 30.04.1992 e successive modifiche ed integrazioni;
- gli artt. 6-31-32-33-34-36-37-38-41-43-407-408 del Regolamento di esecuzione ed attuazione del Nuovo Codice della Strada, approvato con D.P.R. n° 495 in data 16.12.1992 e successive modifiche ed integrazioni;

ORDINA

- che a partire dalle ore 00:00 del 01 gennaio 2013 alle ore 24:00 del 31 marzo 2013 sia effettuata la chiusura al traffico della corsia di sorpasso dal km 0+100 al km 0+000 della carreggiata Est dei Raccordi Autostradali di Venezia - Mestre;
- che la posa della segnaletica sia realizzata dall'Impresa esecutrice dei lavori MANTOVANI S.p.A. - 30175 Marghera (VE) - Via Righi, 6 in conformità a quanto prescritto dal Disciplinare Tecnico relativo agli schemi segnaletici da adottare per il segnalamento temporaneo (Decreto 10 luglio 2002), e da quella indicata nello schema "RS" allegato alla presente Ordinanza edito dalla Società C.A.V. e che sarà inoltre integrata da quella posta sui pannelli a messaggio variabile;
- che sia garantito dall'Impresa suddetta il mantenimento in perfetta efficienza della segnaletica e la guardiania del cantiere.

Le limitazioni, i divieti e gli obblighi di cui alla presente ordinanza, saranno resi noti mediante l'apposizione dei prescritti segnali e di quelli aggiuntivi.

L'Amministratore Delegato
(ing. Eutimio MUCILLI)

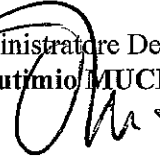

All. c.s.

TG/EBa/DZ/dz

DIREZIONE PROVINCIALE DELLE STRADE

schema "RS"

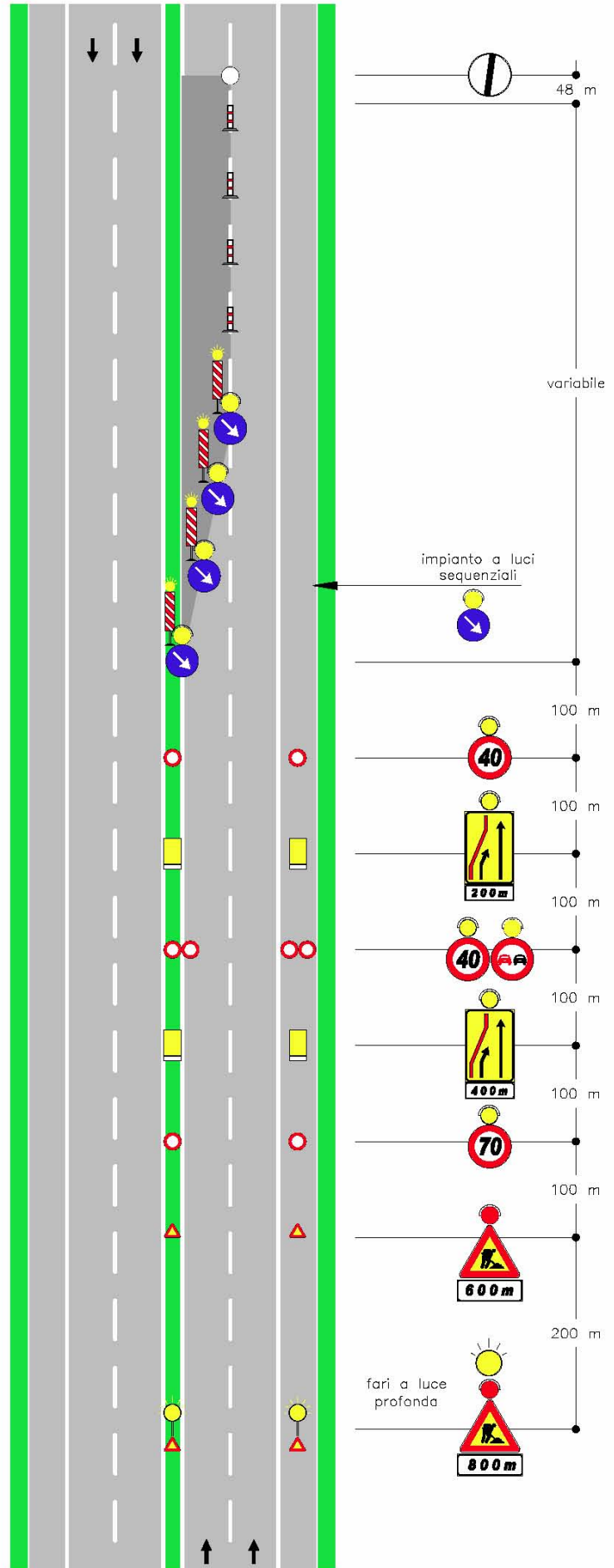

ORDINANZA N. 1205