

Prot. n° 8805

Venezia-Marghera li, - 4 LUG. 2013

**ORDINANZA n° 175/2013**

Il sottoscritto ing. Eutimio MUCILLI, Amministratore Delegato della Società Concessioni Autostradali Venete - C.A.V. S.p.A.;

**PREMESSO**

- che si devono eseguire lavori di manutenzione lungo le carreggiate est ed ovest dell'A57 Tangenziale di Mestre dal km 0+000 al km 16+161;
- che per eseguire tali lavori si rendono necessarie limitazioni al traffico sulle competenze autostradali sopra citate che possono comportare:
  - ✓ la chiusura di corsie per tratti di lunghezza non superiore a 2,0 km;
  - ✓ la parzializzazione delle rotatorie e dei rami di svincolo;
- che tali interventi possono essere eseguiti dal 08 al 19 luglio 2013, durante l'orario compreso tra le ore 09:00 e le ore 16:30; eccettuato i giorni 08 e 15 luglio in cui avranno inizio alle ore 12:00 e i giorni 12 e 19 luglio in cui avranno fine alle ore 12:00;

**VISTO**

- gli artt. n° 5 e n° 6 del Nuovo Codice della Strada, approvato con D.L. n° 285 in data 30.04.1992 e successive modifiche ed integrazioni;
- gli artt. 6-31-32-33-34-36-37-38-41-43-407-408 del Regolamento di esecuzione ed attuazione del Nuovo Codice della Strada, approvato con D.P.R. n° 495 in data 16.12.1992 e successive modifiche ed integrazioni;

**ORDINA**

- che dalle ore 09:00 alle ore 16:30 durante il periodo compreso dal 08 al 19 luglio 2013, eccetto i giorni 08 e 15 luglio in cui avranno inizio alle ore 12:00 e i giorni 12 e 19 luglio in cui avranno fine alle ore 12:00; siano effettuate, le seguenti limitazioni al traffico:
  - ✓ chiusura della corsia laterale destra e/o sorpasso di entrambe le carreggiate Est ed Ovest dell'A57 Tangenziale di Mestre dal km 9+272 al km 16+161 per tratti di lunghezza non superiore a 2,0 km;
  - ✓ parzializzazione dei rami di svincolo e delle rotatorie dell'A57 Tangenziale di Mestre dal km 0+000 al km 16+161;
- che la posa della segnaletica sia realizzata dall'Impresa EDILSETTE S.n.c. - 30036 - Santa Maria di Sala (VE) - Via Gaffarello, 62/A, in conformità a quanto prescritto dal Disciplinare Tecnico relativo agli schemi segnaletici da adottare per il segnalamento temporaneo (Decreto 10 luglio 2002);
- che il segnalamento dei cantieri mobili di chiusura della corsia laterale destra e/o della corsia di sorpasso dell'A57 Tangenziale di Mestre dal km 9+272 al km 16+161 sia effettuato mediante apposizione della segnaletica temporanea secondo quanto indicato

sugli schemi “D” e “S” editi dalla Società che si allegano alla presente e che sarà integrata da quella posta sui pannelli a messaggio variabile;

- che sia garantito dall’Impresa suddetta il mantenimento in perfetta efficienza della segnaletica e la guardiania del cantiere.

Le limitazioni, i divieti e gli obblighi di cui alla presente ordinanza, saranno resi noti mediante l’apposizione dei prescritti segnali e di quelli aggiuntivi.

L’Amministratore Delegato  
(ing. **Eutimio MUCILLI**)

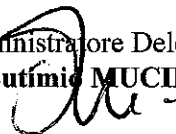

*All. c.s.*

TG/EBa/DZ/dz  
ORD 175/2013 EDILSETTE

# schema " D "

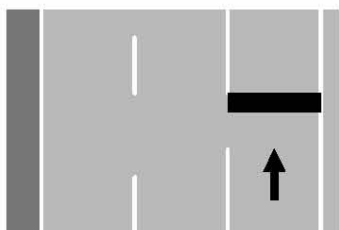

CHIUSURA DELLA CORSIA  
LATERALE DESTRA

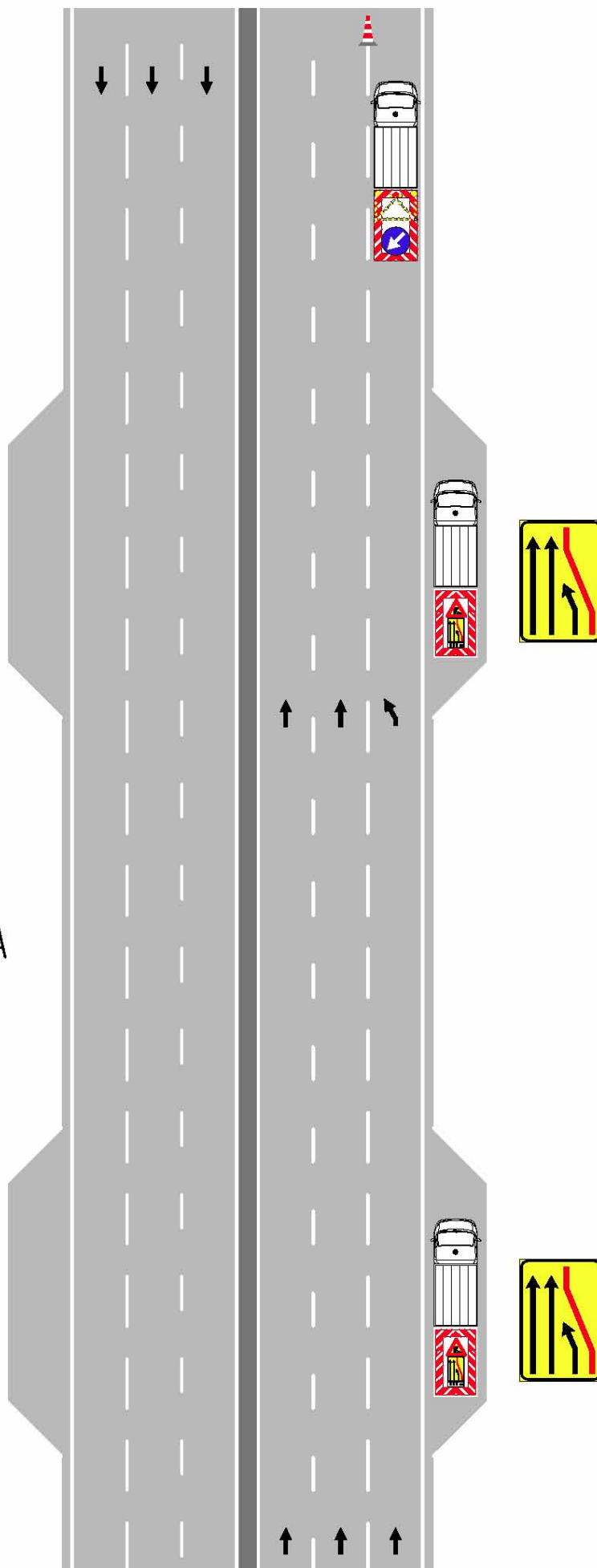

ORDINANZA N. 175

# schema " S "

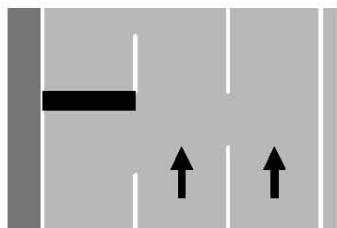

CHIUSURA DELLA CORSIA  
DI SORPASSO

