

Prot. n° 14634

Venezia-Marghera li, - 6 NOV. 2013

**ORDINANZA n° 313/2013**

Il sottoscritto ing. Eutimio MUCILLI, Amministratore Delegato della Società Concessioni Autostradali Venete - C.A.V. S.p.A.;

**PREMESSO**

- che si devono eseguire lavori di manutenzione dal km 10+000 al km 12+000 delle carreggiate est ed ovest dell'A57 Tangenziale di Mestre;
- che per eseguire tali lavori si rendono necessarie limitazioni al traffico sulle competenze autostradali sopra citate che possono comportare:
  - ✓ la chiusura di corsie per tratti di lunghezza non superiore a 700 m;
- che tali interventi possono essere eseguiti dal 07 al 20 novembre 2013 durante l'orario compreso tra le ore 07:30 e le ore 17:30;

**VISTO**

- gli artt. n° 5 e n° 6 del Nuovo Codice della Strada, approvato con D.L. n° 285 in data 30.04.1992 e successive modifiche ed integrazioni;
- gli artt. 6-31-32-33-34-36-37-38-41-43-407-408 del Regolamento di esecuzione ed attuazione del Nuovo Codice della Strada, approvato con D.P.R. n° 495 in data 16.12.1992 e successive modifiche ed integrazioni;

**ORDINA**

- che dalle ore 07:30 alle ore 17:30 durante il periodo compreso dal 07 al 20 novembre 2013, siano effettuate, le seguenti limitazioni al traffico:
  - ✓ la chiusura contemporanea della corsia di sorpasso dal km 10+000 al km 12+000 delle carreggiate est ed ovest dell'A57 Tangenziale di Mestre;
- che la posa della segnaletica sia realizzata dall'Impresa esecutrice dei lavori ELETTOIMPIANTI S.r.l. - Zona Industriale P.I.P. Località San Silvestro - 63081 Castorano (AP), in conformità a quanto prescritto dal Disciplinare Tecnico relativo agli schemi segnaletici da adottare per il segnalamento temporaneo (Decreto 10 luglio 2002);
- che il segnalamento dei cantieri mobili di chiusura della corsia di sorpasso dell'A57 Tangenziale di Mestre dal km 9+272 al km 12+000 sia effettuato mediante apposizione della segnaletica temporanea secondo quanto indicato sullo schema "S" edito dalla Società che si allega alla presente e che sarà integrata da quella posta sui pannelli a messaggio variabile;
- che sia garantito dall'Impresa suddetta il mantenimento in perfetta efficienza della segnaletica, il servizio "code" e la guardiania del cantiere.

Le limitazioni, i divieti e gli obblighi di cui alla presente ordinanza, saranno resi noti mediante l'apposizione dei prescritti segnali e di quelli aggiuntivi.

La presente annulla e sostituisce l'Ordinanza n. 270 dell'11 ottobre 2013.

L'Amministratore Delegato  
(ing. Eutimio MUCILLI)

All.c.s TG/EBa/DZ/dz ORD 313/2013 ELETTOIMPIANTI S.R.L.

# schema " S "

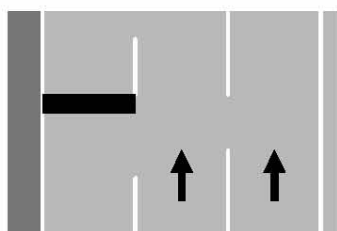

CHIUSURA DELLA CORSIA  
DI SORPASSO

