

Prot. n° 15340

Venezia-Marghera li, 29 NOV. 2013

ORDINANZA n° 346/2013

Il sottoscritto ing. Angelo MATASSI, Direttore Tecnico e di Esercizio della Società Concessioni Autostradali Venete - C.A.V. S.p.A., giusta procura rep. 26959 racc. del 23.04.2012 – dott. Alberto Gasparotti Notaio in Mestre;

PREMESSO

- che si devono eseguire lavori di manutenzione dal km 12+600 al km 15+000 delle carreggiate est ed ovest dell'A57 Tangenziale di Mestre;
- che per eseguire tali lavori si rendono necessarie limitazioni al traffico sulle competenze autostradali sopra citate che possono comportare:
 - ✓ la chiusura di corsie per tratti di lunghezza non superiore a 1000 m;
- che tali interventi possono essere eseguiti dal 03 al 10 dicembre 2013 durante l'orario compreso tra le ore 06:00 e le ore 17:30;

VISTO

- gli artt. n° 5 e n° 6 del Nuovo Codice della Strada, approvato con D.L. n° 285 in data 30.04.1992 e successive modifiche ed integrazioni;
- gli artt. 6-31-32-33-34-36-37-38-41-43-407-408 del Regolamento di esecuzione ed attuazione del Nuovo Codice della Strada, approvato con D.P.R. n° 495 in data 16.12.1992 e successive modifiche ed integrazioni;

ORDINA

- che dalle ore 06:00 alle ore 17:30 dei giorni 07 e 08 dicembre 2013, siano effettuate, le seguenti limitazioni al traffico:
 - ✓ la chiusura contemporanea della corsia di sorpasso dal km 12+600 al km 15+000 delle carreggiate est ed ovest dell'A57 Tangenziale di Mestre, con cantiere di lunghezza non superiore a 1000 m.;
- che dalle ore 09:30 alle ore 17:30 dei giorni 03, 04, 05, 06, 09 e 10 dicembre 2013, siano effettuate, le seguenti limitazioni al traffico:
 - ✓ la chiusura contemporanea della corsia di sorpasso dal km 12+600 al km 15+000 delle carreggiate est ed ovest dell'A57 Tangenziale di Mestre, con cantiere di lunghezza non superiore a 1000 m.;
- che la posa della segnaletica sia realizzata dall'Impresa esecutrice dei lavori ELETTRIOIMPIANTI S.r.l. – Zona Industriale P.I.P. Località San Silvestro – 63081 Castorano (AP), in conformità a quanto prescritto dal Disciplinare Tecnico relativo agli schemi segnaletici da adottare per il segnalamento temporaneo (Decreto 10 luglio 2002);
- che il segnalamento dei cantieri mobili di chiusura della corsia di sorpasso dell'A57 Tangenziale di Mestre dal km 12+600 al km 15+000 sia effettuato mediante apposizione

della segnaletica temporanea secondo quanto indicato sullo schema "S" edito dalla Società che si allega alla presente e che sarà integrata da quella posta sui pannelli a messaggio variabile;

- che sia garantito dall'Impresa suddetta il mantenimento in perfetta efficienza della segnaletica, il servizio "code" e la guardiania del cantiere.

Le limitazioni, i divieti e gli obblighi di cui alla presente ordinanza, saranno resi noti mediante l'apposizione dei prescritti segnali e di quelli aggiuntivi.

Il Direttore Tecnico e di Esercizio
(ing. Angelo MATASSI)

All.c.s.

TG/Eba/DZ/dz
ORD. 346 Elettroimpianti s.r.l.

schema " S "

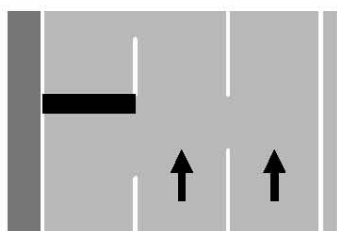

CHIUSURA DELLA CORSIA
DI SORPASSO

