

Prot. n° 7364

Venezia-Marghera li, 23 MAG. 2014

ORDINANZA n° 151/2014

Il sottoscritto dott. Piero BUONCRISTIANO, Amministratore Delegato della Società Concessioni Autostradali Venete - C.A.V. S.p.A.;

PREMESSO

- che si devono eseguire interventi di manutenzione dal km 9+272 al km 16+161 delle carreggiate est ed ovest dell'A57 Tangenziale di Mestre e dal km 0+000 al km 1+832 dei Raccordi Autostradali di Venezia-Mestre;
- che per eseguire tali lavori si rendono necessarie limitazioni al traffico sulle competenze autostradali sopra citate che comportano:
 - ✓ la chiusura di corsie per tratti di lunghezza non superiore a 2,0 km;
 - ✓ la chiusura della corsia di emergenza, per tratti di lunghezza non superiore a 500 m;
 - ✓ la parzializzazione dei rami di svincolo e delle rotatorie;
- che tali interventi possono essere eseguiti dalle ore 20:30 alle ore 06:00 del giorno successivo, nel periodo compreso dal 26 al 31 maggio 2014;

VISTO

- gli artt. n° 5 e n° 6 del Nuovo Codice della Strada, approvato con D.L. n° 285 in data 30.04.1992 e successive modifiche ed integrazioni;
- gli artt. 6-31-32-33-34-36-37-38-41-43-407-408 del Regolamento di esecuzione ed attuazione del Nuovo Codice della Strada, approvato con D.P.R. n° 495 in data 16.12.1992 e successive modifiche ed integrazioni;

ORDINA

- che dalle ore 20:30 alle ore 06:00 nel periodo compreso dal 26 al 31 maggio 2014, eccetto il 30 maggio 2014, siano effettuate, le seguenti limitazioni al traffico:
 - ✓ la chiusura della corsia laterale destra o della corsia di sorpasso, con cantieri di lunghezza non superiore a 2,0 km, dal km 9+272 al km 16+161 delle carreggiate est ed ovest dell'A57 Tangenziale di Mestre;
 - ✓ la chiusura della corsia di emergenza, per tratti di lunghezza non superiore a 500 m dal km 0+000 al km 1+832 delle carreggiate est ed ovest dei Raccordi Autostradali di Venezia-Mestre;
 - ✓ la parzializzazione dei rami di svincolo e delle rotatorie dal km 9+272 al km 16+161 delle carreggiate est ed ovest dell'A57 Tangenziale di Mestre;
- che dalle ore 20:30 del 30 maggio alle ore 06:00 del 31 maggio 2014, siano effettuate, le seguenti limitazioni al traffico:
 - ✓ la chiusura della corsia di emergenza, per tratti di lunghezza non superiore a 500 m dal km 0+000 al km 1+832 delle carreggiate est ed ovest dei Raccordi Autostradali di Venezia-Mestre;
 - ✓ la parzializzazione dei rami di svincolo e delle rotatorie dal km 9+272 al km 16+161 delle carreggiate est ed ovest dell'A57 Tangenziale di Mestre;

- che la posa della segnaletica sia realizzata dall'Impresa esecutrice dei lavori SEGNALESTRADE S.c.r.l. – Via dell'Artigianato 3 – 35020 San Pietro Viminario (PD), in conformità a quanto prescritto dal Disciplinare Tecnico relativo agli schemi segnaletici da adottare per il segnalamento temporaneo (Decreto 10 luglio 2002);
- che il segnalamento dei cantieri mobili di chiusura della corsia laterale destra e/o della corsia di sorpasso dell'A57 Tangenziale di Mestre dal km 9+272 al km 16+161 sia effettuato mediante apposizione della segnaletica temporanea secondo quanto indicato sugli schemi "D" e "S" editi dalla Società che si allegano alla presente e che sarà integrata da quella posta sui pannelli a messaggio variabile;
- che sia garantito dall'Impresa suddetta il mantenimento in perfetta efficienza della segnaletica e la guardiania del cantiere.

Le limitazioni, i divieti e gli obblighi di cui alla presente ordinanza, saranno resi noti mediante l'apposizione dei prescritti segnali e di quelli aggiuntivi.

L'Amministratore Delegato
(dott. Piero BUONCRISTIANO)



All.c.s.

TG/EBa/DZ/dz
ORD 151/2014 SEGNALESTRADE

schema " D "

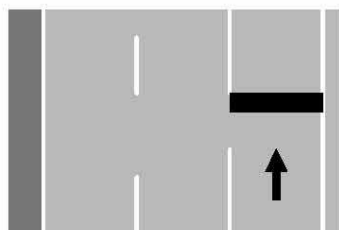

CHIUSURA DELLA CORSIA
LATERALE DESTRA

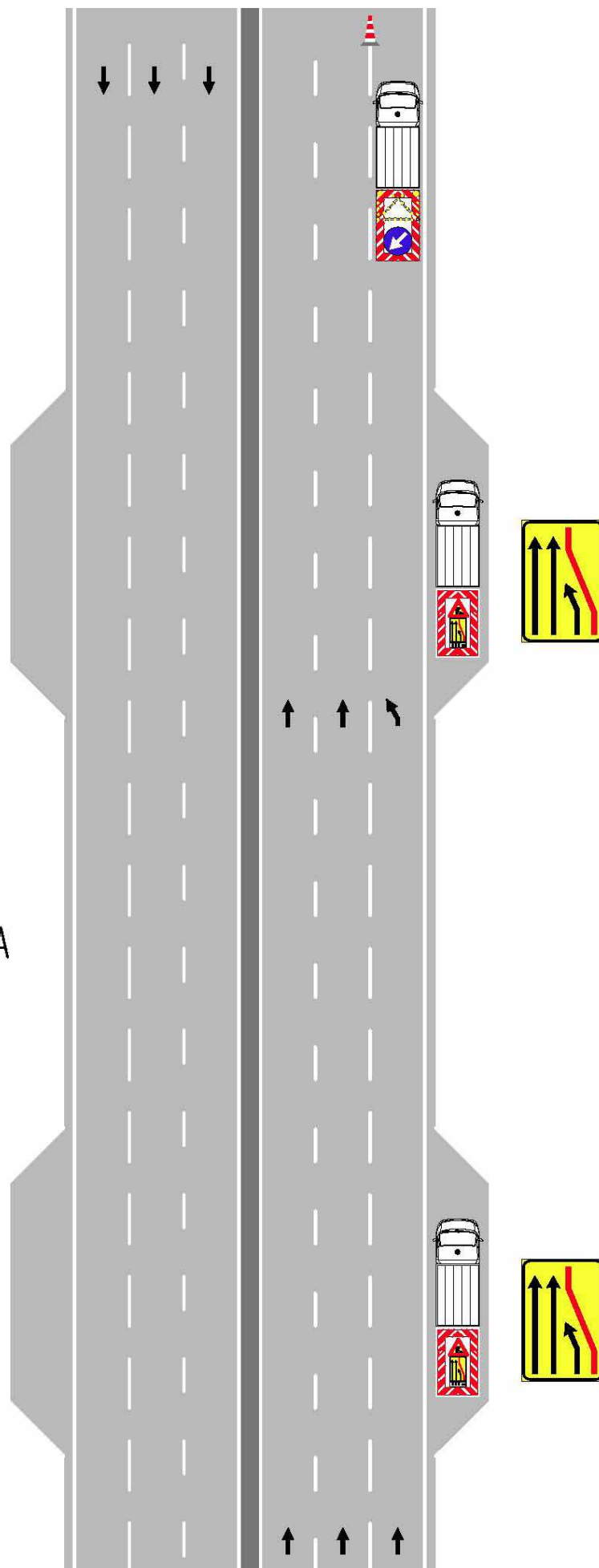

ORDINANZA N. 151

schema " S "

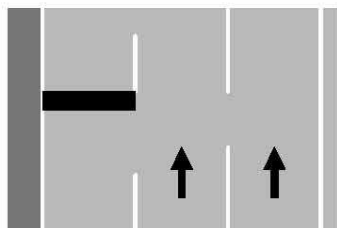

CHIUSURA DELLA CORSIA
DI SORPASSO

