

Prot. n° 948P

Venezia-Marghera li, 03.07.2014

ORDINANZA n° 190/2014

Il sottoscritto dott. Piero BUONCRISTIANO, Amministratore Delegato della Società Concessioni Autostradali Venete - C.A.V. S.p.A.;

PREMESSO

- che si devono eseguire lavori di manutenzione lungo l'Autostrada A4 dal km 363+724 al km 406+976, l'A57 Tangenziale di Mestre dal km 0+000 al km 16+161, i Raccordi Autostradali di Venezia-Mestre dal km 0+000 al km 1+832, il Raccordo Autostradale con l'Aeroporto Marco Polo di Tessera (VE) dal km 0+000 al km 6+520, gli svincoli, le rotonde e i piazzali delle stazioni autostradali di Padova Est, Spinea, Preganziol, Mirano-Dolo, Mira-Oriago e Venezia-Mestre;
- che per eseguire tali lavori si rendono necessarie limitazioni al traffico sulle competenze autostradali sopra citate che possono comportare:
 - ✓ la chiusura di corsie per tratti di lunghezza non superiore a 2,0 km;
 - ✓ la chiusura della corsia di emergenza per tratti di lunghezza non superiore a 500 m;
 - ✓ la parzializzazione di piazzali Autostradali e svincoli;
 - ✓ la chiusura di piste di esazione nelle stazioni;
- che tali interventi possono essere eseguiti dal 07 al 25 luglio 2014, durante l'orario diurno compreso tra le ore 06:00 e le ore 19:00 e l'orario notturno compreso dalle ore 20:00 alle ore 06:00, eccetto i giorni 07,14 e 21 luglio in cui le lavorazioni avranno inizio alle ore 12:00 e i giorni 11,18 e 25 luglio in cui i cantieri avranno fine alle ore 14:00;

VISTO

- gli artt. n° 5 e n° 6 del Nuovo Codice della Strada, approvato con D.L. n° 285 in data 30.04.1992 e successive modifiche ed integrazioni;
- gli artt. 6-31-32-33-34-36-37-38-41-43-407-408 del Regolamento di esecuzione ed attuazione del Nuovo Codice della Strada, approvato con D.P.R. n° 495 in data 16.12.1992 e successive modifiche ed integrazioni;

ORDINA

- che dalle ore 06:00 alle ore 19:00 durante il periodo compreso dal 07 al 25 luglio 2014, con le seguenti eccezioni:
 - inizio alle ore 12.00 del 07.07.14;
 - fine alle ore 14.00 del 11.07.14 e ripresa alle ore 12.00 del 14.06.14;
 - fine alle ore 14.00 del 18.07.14 e ripresa alle ore 12.00 del 21.06.14;
 - fine alle ore 14.00 del 25.07.14;
- siano effettuate, le seguenti limitazioni al traffico:
- ✓ chiusura della corsia di emergenza, con utilizzo di segnaletica di cantiere mobile, dal km 363+724 al km 406+976 di entrambe le carreggiate Est ed Ovest dell'Autostrada A4; dal km 0+000 al km 9+272 delle carreggiate est ed ovest dell'A57 Tangenziale di Mestre, dal km 0+000 al km 6+520 delle carreggiate est ed ovest del Raccordo Autostradale con l'aeroporto Marco Polo di Tessera; dal km 0+000 al km 1+832 delle carreggiate est ed ovest dei Raccordi di Venezia-Mestre; per tratti di lunghezza non superiore a 500 m;

- ✓ chiusura della corsia di sorpasso, con utilizzo di segnaletica di cantiere mobile, dal km 0+000 al km 9+272 delle carreggiate est ed ovest dell'A57 Tangenziale di Mestre; dal km 0+000 al km 6+520 delle carreggiate est ed ovest del Raccordo Autostradale con l'aeroporto Marco Polo di Tessera; dal km 0+000 al km 1+832 delle carreggiate est ed ovest dei Raccordi Venezia-Mestre, per tratti di lunghezza non superiore a 2,0 km;
 - ✓ parzializzazione della sede stradale dei rami di svincolo, dei piazzali stazione di PADOVA EST, SPINEA, PREGANZIOL, MIRANO-DOLO, MIRA-ORIAGO, VENEZIA-MESTRE;
 - ✓ parzializzazione dei rami di svincolo e delle rotatorie dell'A57 Tangenziale di Mestre dal km 0+000 al km 16+161, del Raccordo Autostradale con l'Aeroporto "Marco Polo" di Tessera (VE) dal km 0+000 al km 6+520 e dal km 363+724 al km 406+976 dell'Autostrada A4;
 - che dalle ore 20:00 alle ore 06:00 durante il periodo compreso dal 07 al 25 luglio 2014, con le seguenti eccezioni:
 - sospensione dalle ore 14.00 del 11.07.14 alle ore 12.00 del 14.06.14;
 - sospensione dalle ore 14.00 del 18.07.14 alle ore 12.00 del 21.06.14;siano effettuate, le seguenti limitazioni al traffico:
 - ✓ chiusura della corsia di sorpasso, con utilizzo di segnaletica di cantiere mobile, dal km 363+724 al km 406+976 delle carreggiate est ed ovest dell'Autostrada A4;
 - ✓ chiusura alternata della corsia laterale destra e sorpasso dal km 9+272 al km 16+161 delle carreggiate est ed ovest dell'A57 tangenziale di Mestre;
 - ✓ parzializzazione dei rami di svincolo e delle rotatorie dell'A57 Tangenziale di Mestre dal km 9+272 al km 16+161;
 - ✓ chiusura della corsia di emergenza dal km 363+724 al km 374+650 delle carreggiate est ed ovest dell'Autostrada A4, per tratti di lunghezza non superiore a 500 m;
 - che la posa della segnaletica sia realizzata dall'Impresa DE ZOTTIS S.p.a. – Via Argine, 26 – 31030 Breda di Piave (TV), in conformità a quanto prescritto dal Disciplinare Tecnico relativo agli schemi segnaletici da adottare per il segnalamento temporaneo (Decreto 10 luglio 2002);
 - che il segnalamento dei cantieri mobili di chiusura della corsia laterale destra e/o della corsia di sorpasso dell'A57 Tangenziale di Mestre dal km 9+272 al km 16+161 sia effettuato mediante apposizione della segnaletica temporanea secondo quanto indicato sugli schemi "D" e "S" editi dalla Società che si allegano alla presente e che sarà integrata da quella posta sui pannelli a messaggio variabile;
 - che sia garantito dall'Impresa suddetta il mantenimento in perfetta efficienza della segnaletica, il servizio "code" e la guardiania del cantiere.
- Le limitazioni, i divieti e gli obblighi di cui alla presente ordinanza, saranno resi noti mediante l'apposizione dei prescritti segnali e di quelli aggiuntivi.

L'Amministratore Delegato
(dott. **Piero BUONCRISTIANO**)



All. c.s.
TG/EBa/DZ/dz
ORD 190/2014 DE ZOTTIS

schema " D "

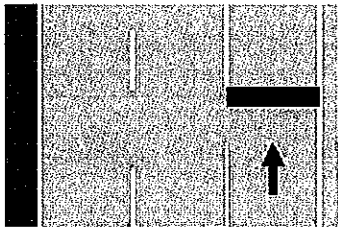

CHIUSURA DELLA CORSIA
LATERALE DESTRA

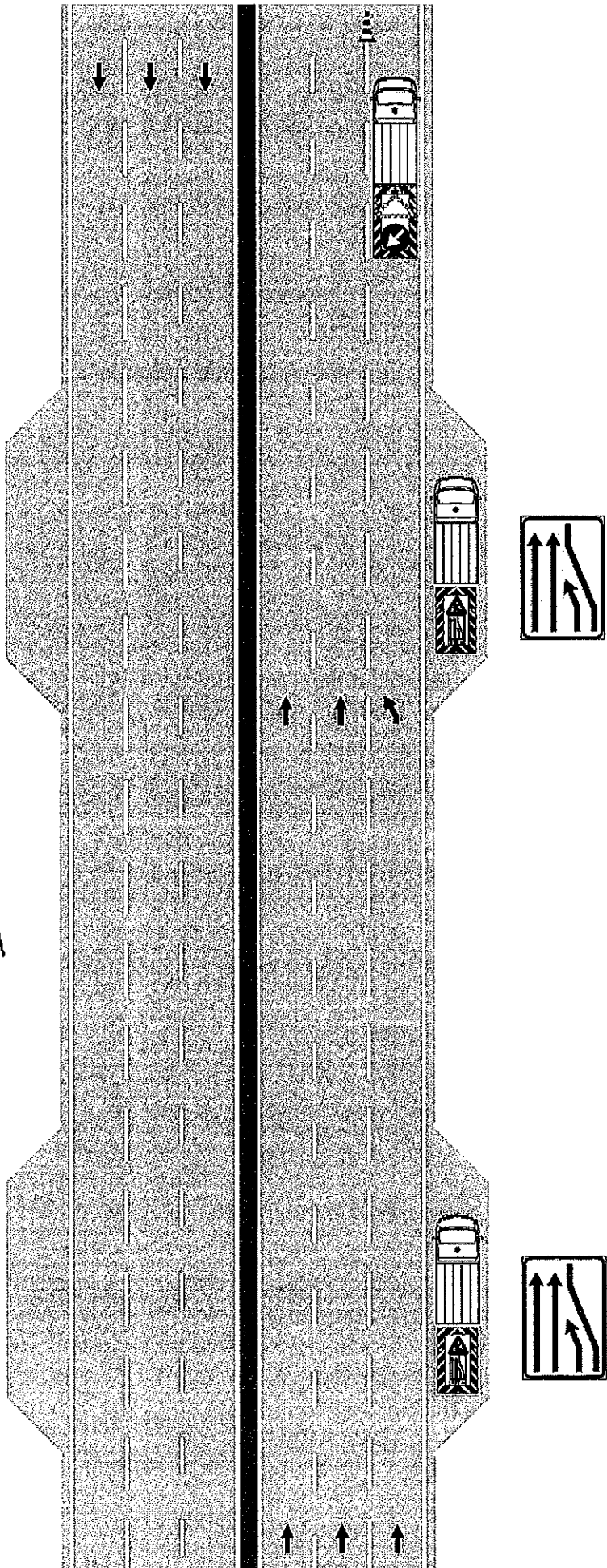

AV CONCESSIONI
AUTOSTRADALI
VENETE

ORDINANZA N. 190

schema " S "

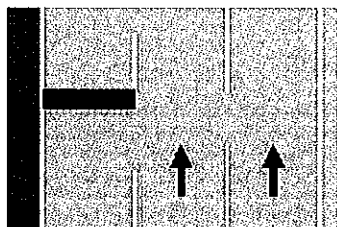

CHIUSURA DELLA CORSIA
DI SORPASSO

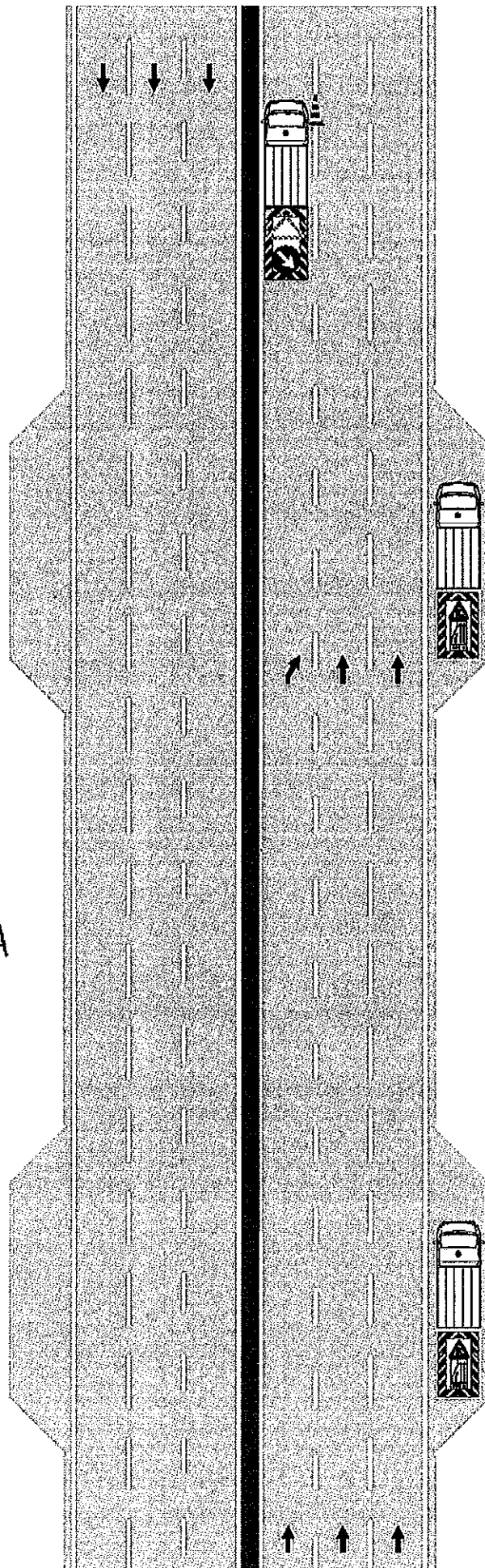

AV CONCESSIONI
AUTOSTRADALI
VENETE

ORDINANZA N. 190