

Prot. n° 11484

Venezia-Marghera li, 29 AGO. 2014

**ORDINANZA n° 237/2014**

Il sottoscritto ing. Angelo MATASSI, Direttore dell'Esercizio della Società Concessioni Autostradali Venete - C.A.V. S.p.A., giusta procura rep. 28631 racc. del 19.12.2013 – dott. Alberto Gasparotti Notaio in Mestre;

**PREMESSO**

- che si devono eseguire lavori di manutenzione lungo l'Autostrada A4 dal km 363+724 al km 406+976, l'A57 Tangenziale di Mestre dal km 0+000 al km 16+161, i Raccordi Autostradali di Venezia-Mestre dal km 0+000 al km 1+832, il Raccordo Autostradale con l'Aeroporto Marco Polo di Tessera (VE) dal km 0+000 al km 6+520, gli svincoli, le rotatorie e le piste di esazione delle stazioni autostradali di Padova Est, Spinea, Preganziol, Mirano-Dolo, Mira-Oriago e Venezia-Mestre;
- che per eseguire tali lavori si rendono necessarie limitazioni al traffico sulle competenze autostradali sopra citate che possono comportare:
  - ✓ la chiusura di corsie per tratti di lunghezza non superiore a 2,0 km;
  - ✓ la chiusura della corsia di emergenza per tratti di lunghezza non superiore a 500 m;
  - ✓ la parzializzazione di piazzali Autostradali e svincoli;
  - ✓ la chiusura di piste di esazione nelle stazioni;
- che tali interventi possono essere eseguiti dal 01 al 09 settembre 2014, durante l'orario diurno compreso tra le ore 06:00 e le ore 19:00 e l'orario notturno compreso dalle ore 21:00 alle ore 06:00;

**VISTO**

- gli artt. n° 5 e n° 6 del Nuovo Codice della Strada, approvato con D.L. n° 285 in data 30.04.1992 e successive modifiche ed integrazioni;
- gli artt. 6-31-32-33-34-36-37-38-41-43-407-408 del Regolamento di esecuzione ed attuazione del Nuovo Codice della Strada, approvato con D.P.R. n° 495 in data 16.12.1992 e successive modifiche ed integrazioni;

**ORDINA**

- che dalle ore 06:00 alle ore 19:00 durante il periodo compreso dal 01 al 09 settembre 2014, siano effettuate, le seguenti limitazioni al traffico:
  - ✓ chiusura della corsia di emergenza, con utilizzo di segnaletica di cantiere mobile, dal km 363+724 al km 406+976 di entrambe le carreggiate Est ed Ovest dell'Autostrada A4; dal km 0+000 al km 9+500 delle carreggiate est ed ovest dell'A57 Tangenziale di Mestre; dal km 0+000 al km 6+520 delle carreggiate est ed ovest del Raccordo Autostradale con l'aeroporto Marco Polo di Tessera; dal km 0+000 al km 1+832 delle carreggiate est ed ovest dei Raccordi di Venezia-Mestre; per tratti di lunghezza non superiore a 500 m;

- ✓ chiusura della corsia di sorpasso, con utilizzo di segnaletica di cantiere mobile, dal km 0+000 al km 9+500 delle carreggiate est ed ovest dell'A57 Tangenziale di Mestre; dal km 0+000 al km 6+520 delle carreggiate est ed ovest del Raccordo Autostradale con l'aeroporto Marco Polo di Tessera; dal km 0+000 al km 1+832 delle carreggiate est ed ovest dei Raccordi Venezia-Mestre, per tratti di lunghezza non superiore a 2,0 km;
  - ✓ parzializzazione della sede stradale dei rami di svincolo, dei piazzali stazione di PADOVA EST, SPINEA, PREGANZIOL, MIRANO-DOLO, MIRA-ORIANO, VENEZIA-MESTRE e chiusura alternata di ciascuna pista di esazione;
  - ✓ parzializzazione dei rami di svincolo e delle rotatorie dell'A57 Tangenziale di Mestre dal km 0+000 al km 16+161, del Raccordo Autostradale con l'Aeroporto "Marco Polo" di Tessera (VE) dal km 0+000 al km 6+520 e dal km 363+724 al km 406+976 dell'Autostrada A4;
  - che dalle ore 21:00 alle ore 06:00 durante il periodo compreso dal 01 al 09 settembre 2014, siano effettuate, le seguenti limitazioni al traffico:
    - ✓ chiusura della corsia di emergenza e/o sorpasso, con utilizzo di segnaletica di cantiere mobile, dal km 363+724 al km 406+976 delle carreggiate est ed ovest dell'Autostrada A4;
    - ✓ chiusura della corsia di emergenza e/o sorpasso, con utilizzo di segnaletica di cantiere mobile, dal km 0+000 al km 9+500 delle carreggiate est ed ovest dell'A57 tangenziale di Mestre, raccordi da e per Venezia e del Raccordo Autostradale con l'Aeroporto "Marco Polo" di Tessera (VE) dal km 0+000 al km 6+520;
    - ✓ chiusura alternata della corsia laterale destra e sorpasso dal km 9+500 al km 16+161 delle carreggiate est ed ovest dell'A57 tangenziale di Mestre;
    - ✓ parzializzazione dei rami di svincolo e delle rotatorie dell'A57 Tangenziale di Mestre dal km 9+500 al km 16+161;
  - che la posa della segnaletica sia realizzata dall'Impresa DE ZOTTIS S.p.a. - Via Argine, 26 - 31030 Breda di Piave (TV), in conformità a quanto prescritto dal Disciplinare Tecnico relativo agli schemi segnaletici da adottare per il segnalamento temporaneo (Decreto 10 luglio 2002);
  - che il segnalamento dei cantieri mobili di chiusura della corsia laterale destra e/o della corsia di sorpasso dell'A57 Tangenziale di Mestre dal km 9+272 al km 16+161 sia effettuato mediante apposizione della segnaletica temporanea secondo quanto indicato sugli schemi "D" e "S" editi dalla Società che si allegano alla presente e che sarà integrata da quella posta sui pannelli a messaggio variabile;
  - che sia garantito dall'Impresa suddetta il mantenimento in perfetta efficienza della segnaletica, il servizio "code" e la guardiania del cantiere.
- Le limitazioni, i divieti e gli obblighi di cui alla presente ordinanza, saranno resi noti mediante l'apposizione dei prescritti segnali e di quelli aggiuntivi.

Il Direttore di Esercizio  
(ing. Angelo MATASSI)

All. c.s.

TE/EBa/CB/cb  
ORD 237 2014 DE ZOTTIS

# schema " D "

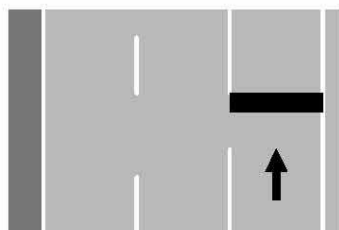

CHIUSURA DELLA CORSIA  
LATERALE DESTRA

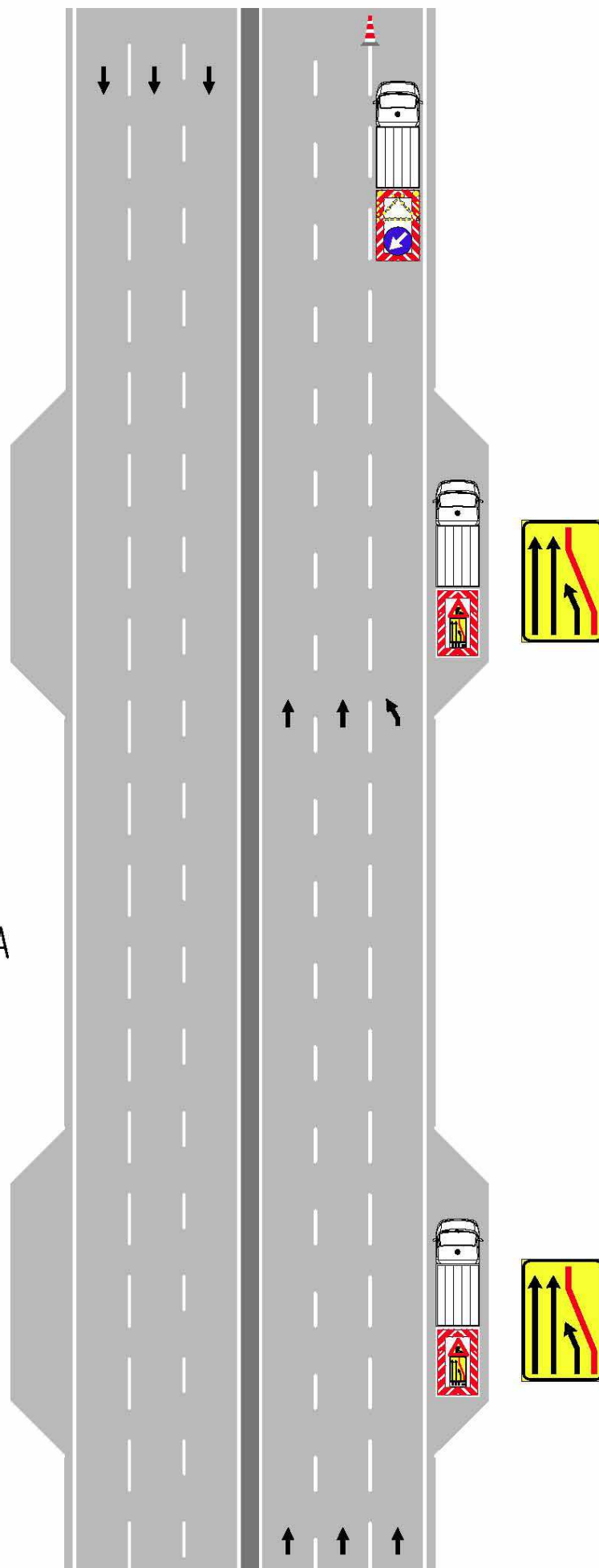

# schema " S "

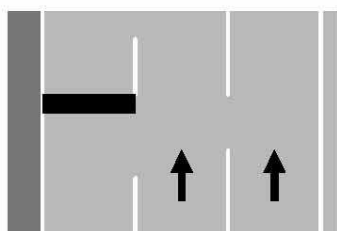

CHIUSURA DELLA CORSIA  
DI SORPASSO

