



## ORDINANZA n° 333/2014

Il sottoscritto dott. Piero BUONCRISTIANO, Amministratore Delegato della Società Concessioni Autostradali Venete - C.A.V. S.p.A.;

### PREMESSO

- che si devono eseguire lavori di manutenzione dal km 374+650 al km 363+724 della carreggiata ovest dell'Autostrada A4 e dal km 9+272 al km 16+161 delle carreggiate est ed ovest dell'A57 Tangenziale di Mestre;
- che per eseguire tali lavori si rendono necessarie limitazioni al traffico sulle competenze autostradali sopra citate che possono comportare:
  - ✓ la chiusura di corsie per tratti di lunghezza non superiore a 2.5 km;
- che tali interventi possono essere eseguiti dalle ore 20:30 alle ore 06:00 nel periodo compreso dal 22 al 29 novembre 2014;

### VISTO

- gli artt. n° 5 e n° 6 del Nuovo Codice della Strada, approvato con D.L. n° 285 in data 30.04.1992 e successive modifiche ed integrazioni;
- gli artt. 6-31-32-33-34-36-37-38-41-43-407-408 del Regolamento di esecuzione ed attuazione del Nuovo Codice della Strada, approvato con D.P.R. n° 495 in data 16.12.1992 e successive modifiche ed integrazioni;

### ORDINA

- che dalle ore 20:30 alle ore 06:00 nel periodo compreso dal 22 al 29 novembre 2014, siano effettuate, le seguenti limitazioni al traffico:
  - ✓ la chiusura della corsia di marcia lenta dal km 374+650 al km 363+724 della carreggiata ovest dell'Autostrada A4, con cantieri di lunghezza non superiore a 2.5 km;
  - ✓ la chiusura della corsia laterale destra e centrale dal km 9+272 al km 16+161 delle carreggiate est ed ovest dell'A57 Tangenziale di Mestre, con cantieri di lunghezza non superiore a 2.5 Km;
  - ✓ la parzializzazione del ramo di svincolo di immissione in carreggiata est dell'A57 dalla rotonda Marghera;
- che la posa della segnaletica sia realizzata dall'Impresa COMPAGNIA SEGNALETICA S.r.l. - Via Pascoli, 34/c - 30020 Quarto d'Altino (VE) per conto della ditta TECNOLOGIE STRADALI S.r.l. Viale dell'Umanesimo, 308 - 0144 Roma, in conformità a quanto prescritto dal Disciplinare Tecnico relativo agli schemi segnaletici da adottare per il segnalamento temporaneo (Decreto 10 luglio 2002);
- che il segnalamento dei cantieri mobili di chiusura della corsia laterale e centrale dell'A57 Tangenziale di Mestre dal km 9+272 al km 16+161 sia effettuato mediante apposizione della segnaletica temporanea secondo quanto indicato sullo schema "DC" edito dalla Società che si allega alla presente e che sarà integrata da quella posta sui pannelli a messaggio variabile;

- che sia garantito dall'Impresa suddetta il mantenimento in perfetta efficienza della segnaletica, il servizio "code" e la guardiania del cantiere.
- Le limitazioni, i divieti e gli obblighi di cui alla presente ordinanza, saranno resi noti mediante l'apposizione dei prescritti segnali e di quelli aggiuntivi.

L'Amministratore Delegato  
(dott. Piero BUONCRISTIANO)

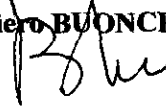

*All.c.s.*

TG/EBa/DZ/dz

ORD 333 2014 TECNOLOGIE STRADALI - COMPAGNIA SEGNALETICA

# schema " DC "

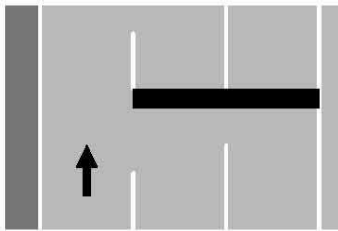

CHIUSURA DELLE CORSIE  
LATERALE DESTRA  
E CENTRALE

