

**ORDINANZA n° 307/2016**

Il sottoscritto ing. Sabato FUSCO, Chief Technical Officer della Società Concessioni Autostradali Venete - C.A.V. S.p.A., giusta procura rep. 30260 racc. 17073 del 25.11.2015 – dott. Alberto Gasparotti Notaio in Mestre;

PREMESSO

- che si devono eseguire lavori di manutenzione sulle barriere fono assorbenti dal km 11+600 al km 11+700 dell'A57 Tangenziale di Mestre e dal km 0+000 al km 1+832 dei Raccordi di Venezia-Mestre;
- che per eseguire tali lavori si rendono necessarie limitazioni al traffico sulle competenze autostradali sopra citate che possono comportare:
 - ✓ la chiusura di corsie con cantieri di lunghezza non superiore a 1.0 km;
 - ✓ la parzializzazione dei rami di svincolo;
- che detti lavori saranno eseguiti dalle ore 07:00 alle ore 18:00 nel periodo compreso dal 26 settembre al 01 ottobre 2016;

VISTO

- gli artt. n° 5 e n° 6 del Nuovo Codice della Strada, approvato con D.L. n° 285 in data 30.04.1992 e successive modifiche ed integrazioni;
- gli artt. 6-31-32-33-34-36-37-38-41-43-407-408 del Regolamento di esecuzione ed attuazione del Nuovo Codice della Strada, approvato con D.P.R. n° 495 in data 16.12.1992 e successive modifiche ed integrazioni;

ORDINA

- che dalle ore 07:00 alle ore 18:00 nel periodo compreso dal 26 settembre al 01 ottobre 2016, siano effettuate le seguenti limitazioni al traffico:
 - ✓ chiusura della corsia laterale destra dal km 11+400 al km 11+750 della carreggiata est dell'A57 Tangenziale di Mestre;
 - ✓ la parzializzazione del ramo di svincolo di immissione Marghera est;
 - ✓ la parzializzazione del ramo di svincolo del Raccordo per Venezia-Mestre;
 - ✓ la parzializzazione del ramo di svincolo denominato "Carbonifera ovest";
 - ✓ la chiusura alternata della corsia di marcia lenta o della corsia di sorpasso dal km 0+800 al km 1+400 del Raccordo da Venezia-Mestre;
- che la posa della segnaletica sia realizzata dall'Impresa SAFITAL S.r.L. Via ex Internati, 11/A 37026 Balconi di Pescantina (VR) o dalla ditta EDILSETTE S.n.c. – 30036 Santa Maria di Sala (VE) – Via Gaffaerello, 62/A o dalla ditta ITINERIS S.r.l. Via Vertua, 5 – 37024 Dossobuono (VR), in conformità a quanto prescritto dal Disciplinare Tecnico relativo agli schemi segnaletici da adottare per il segnalamento temporaneo (Decreto 10 luglio 2002);
- che il segnalamento dei cantieri mobili di chiusura della corsia laterale destra sia effettuato mediante apposizione della segnaletica temporanea secondo quanto indicato sullo schema "D" edito dalla Società che si allega alla presente e che sarà integrata da quella posta sui pannelli a messaggio variabile;

- che sia garantito dall'Impresa suddetta il mantenimento in perfetta efficienza della segnaletica e la guardiania del cantiere.

Le limitazioni, i divieti e gli obblighi di cui alla presente ordinanza, saranno resi noti mediante l'apposizione dei prescritti segnali e di quelli aggiuntivi.

Chief Technical Officer
(ing. **Sabato FUSCO**)

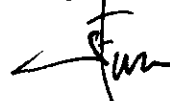

All. c.s.

AT/EBa/SN/sn
ORD 307/2016 SAFITAI - EDILSETTE-ITINERIS



schema " D "

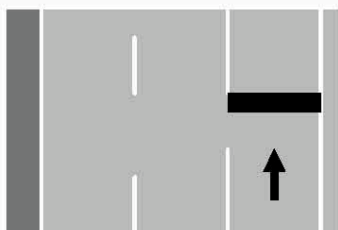

CHIUSURA DELLA CORSIA
LATERALE DESTRA

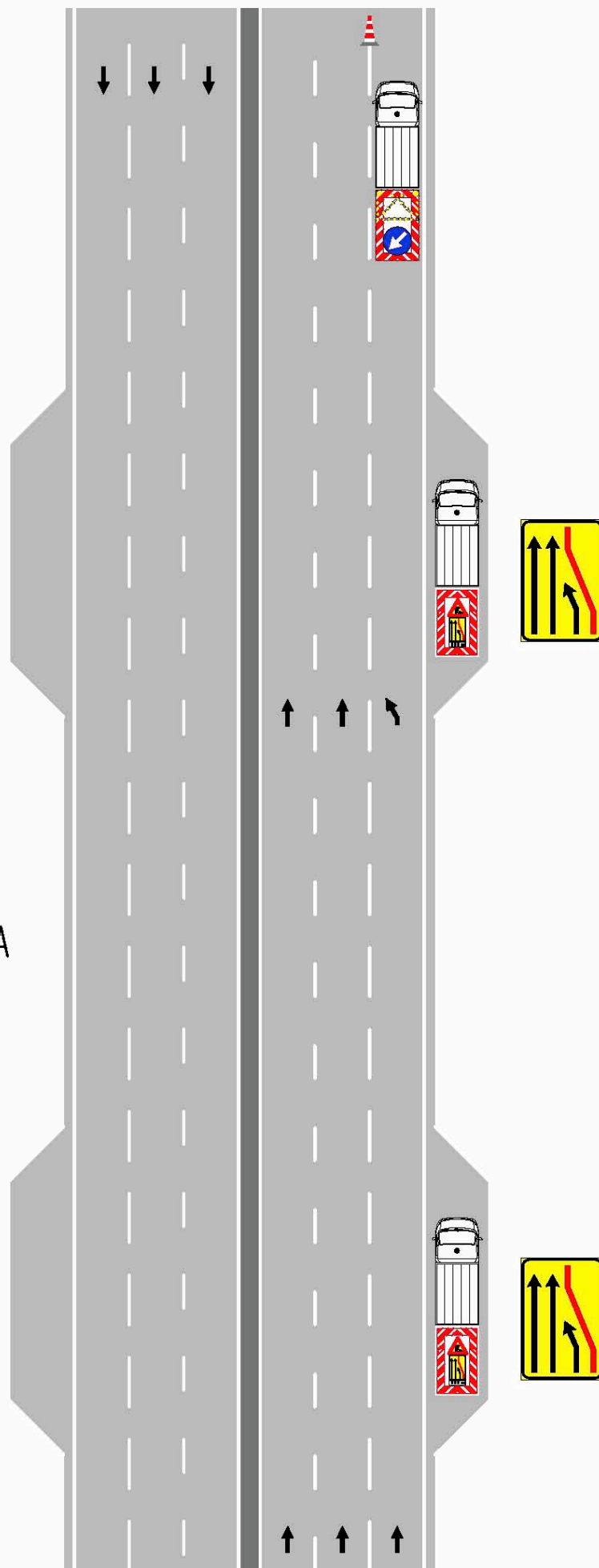

ORDINANZA N. 307