



## ORDINANZA n° 089/2016

Il sottoscritto ing. Sabato FUSCO Chief Technical Officer della Società Concessioni Autostradali Venete - C.A.V. S.p.A., giusta procura rep. 30260 racc. 17073 del 24.11.2015 – dott. Alberto Gasparotti Notaio in Mestre;

### PREMESSO

- che si devono eseguire lavori di manutenzione dal km 374+650 al km 406+976 delle carreggiate est ed ovest dell'Autostrada A4 e dal km 9+272 al km 16+161 delle carreggiate est ed ovest dell'A57 Tangenziale di Mestre;
- che per eseguire tali lavori, con utilizzo di segnaletica di cantiere mobile, si rendono necessarie limitazioni al traffico sulle competenze autostradali sopra citate che possono comportare:
  - ✓ la chiusura alternata della corsia di marcia lenta o della corsia di sorpasso;
- che tali interventi possono essere eseguiti dalle ore 21:00 alle ore 06:00 nel periodo compreso dall'11 al 16 aprile 2016, eccetto dalle ore 21:00 del 15 aprile alle ore 06:00 del 16 aprile 2016, in cui i cantieri non sono autorizzati dal km 374+650 al km 406+976 della carreggiata est dell'Autostrada A4;

### VISTO

- gli artt. n° 5 e n° 6 del Nuovo Codice della Strada, approvato con D.L. n° 285 in data 30.04.1992 e successive modifiche ed integrazioni;
- gli artt. 6-31-32-33-34-36-37-38-41-43-407-408 del Regolamento di esecuzione ed attuazione del Nuovo Codice della Strada, approvato con D.P.R. n° 495 in data 16.12.1992 e successive modifiche ed integrazioni;

### ORDINA

- che dalle ore 21:00 alle ore 06:00 nel periodo compreso dall'11 al 16 aprile, eccetto dalle ore 21:00 del 15 aprile alle ore 06:00 del 16 aprile 2016, in cui i cantieri non sono autorizzati dal km 374+650 al km 406+976 della carreggiata est dell'autostrada A4, con utilizzo di segnaletica di cantiere mobile, siano effettuate, le seguenti limitazioni al traffico:
  - ✓ la chiusura alternata della corsia di marcia lenta o della corsia di sorpasso dal km 374+650 al km 406+976 delle carreggiate est ed ovest dell'Autostrada A4 e dal km 9+272 al km 16+161 delle carreggiate est ed ovest dell'A57 Tangenziale di Mestre;
- che la posa della segnaletica sia realizzata dall'Impresa ATI SIOSS – Via J. Srebernic, 4 – 34077 Ronchi dei Legionari (GO), in conformità a quanto prescritto dal Disciplinare Tecnico relativo agli schemi segnaletici da adottare per il segnalamento temporaneo (Decreto 10 luglio 2002);
- che il segnalamento dei cantieri mobili di chiusura della corsia laterale destra e/o della corsia di sorpasso dell'A57 Tangenziale di Mestre dal km 9+272 al km 16+161 sia effettuato mediante apposizione della segnaletica temporanea secondo quanto indicato

sugli schemi “D” e “S” editi dalla Società che si allegano alla presente e che sarà integrata da quella posta sui pannelli a messaggio variabile;

- che sia garantito dall’Impresa suddetta il mantenimento in perfetta efficienza della segnaletica e la guardiania del cantiere.

Le limitazioni, i divieti e gli obblighi di cui alla presente ordinanza, saranno resi noti mediante l’apposizione dei prescritti segnali e di quelli aggiuntivi.

Chief Technical Officer  
(ing. **Sabato FUSCO**)



*All.c.s.*

TT/EBa/DZ/dz  
ORD 089/2016 A.T.I. SIOSS

# schema " D "

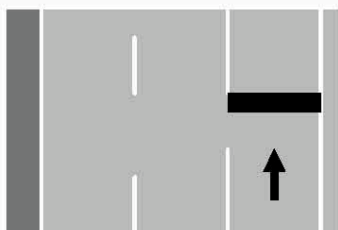

CHIUSURA DELLA CORSIA  
LATERALE DESTRA

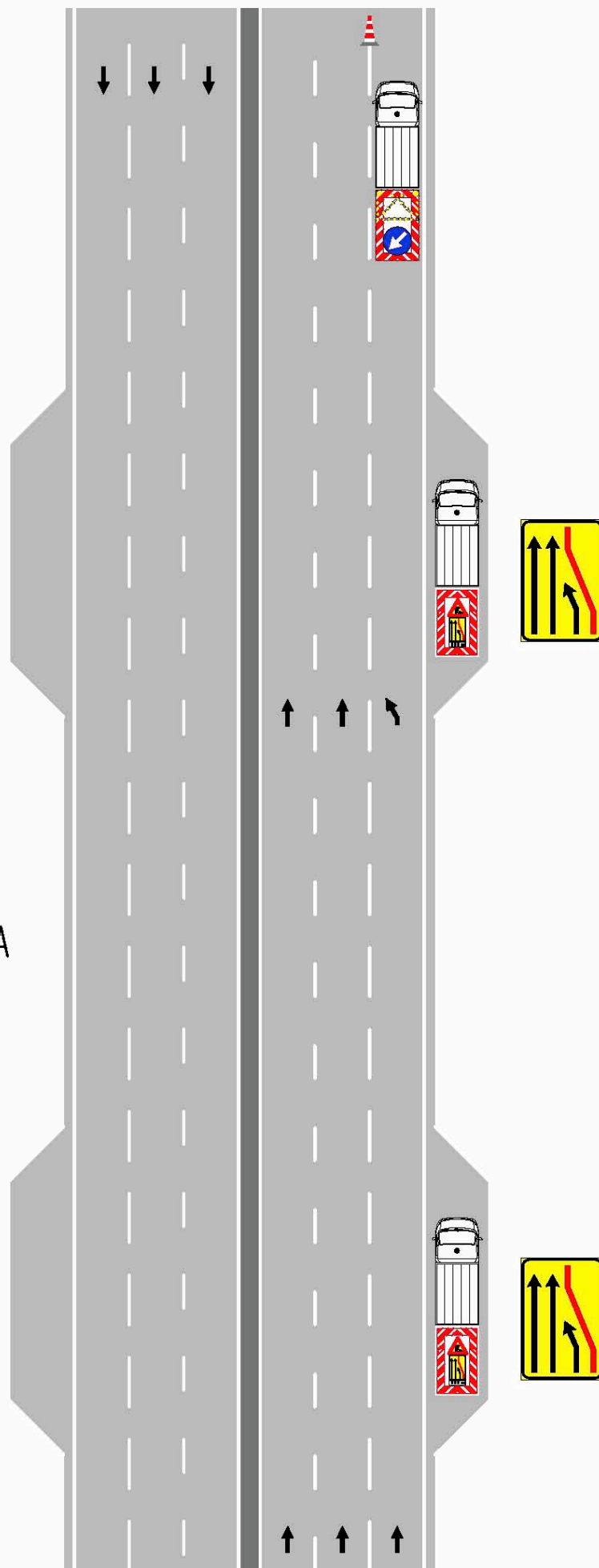

ORDINANZA N. 089

# schema " S "

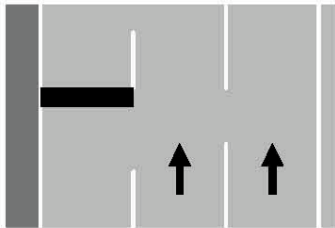

CHIUSURA DELLA CORSIA  
DI SORPASSO

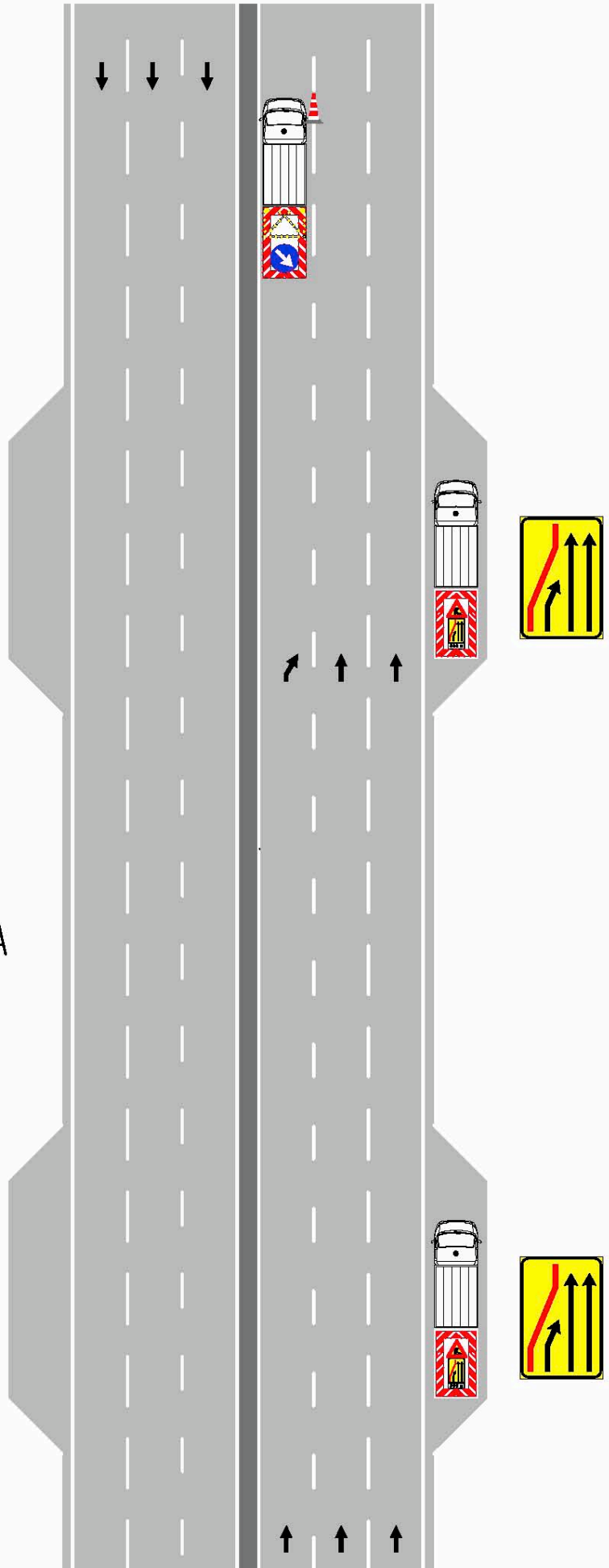

ORDINANZA N. 089