



ORDINANZA n° 186/2017

Il sottoscritto ing. Sabato FUSCO, Chief Technical Officer della Società Concessioni Autostradali Venete - C.A.V. S.p.A., giusta procura rep. 31368 racc. 17838 del 23.02.2017 – dott. Alberto Gasparotti Notaio in Mestre;

PREMESSO

- che si devono eseguire ispezioni sui portali segnaletici lungo le carreggiate est ed ovest dell'A57 Tangenziale di Mestre dal km 9+272 al km 16+161;
- che per eseguire tali lavori, si rendono necessarie limitazioni al traffico sulle competenze autostradali sopra citate che possono comportare:
 - ✓ la chiusura di corsie per tratti di lunghezza non superiore a 2,0 km;
 - ✓ la chiusura di rami di svincolo, con segnaletica di deviazione in loco;
 - ✓ la parzializzazione delle rotatorie;
 - ✓ la chiusura delle piste di esazione;
- che tali interventi possono essere eseguiti dal 05 all'11 giugno 2017, durante l'orario compreso tra le ore 20:00 e le ore 06:00;

VISTO

- gli artt. n° 5 e n° 6 del Nuovo Codice della Strada, approvato con D.L.gs n° 285 in data 30.04.1992 e successive modifiche ed integrazioni;
- gli artt. 6-31-32-33-34-36-37-38-41-43-407-408 del Regolamento di esecuzione ed attuazione del Nuovo Codice della Strada, approvato con D.P.R. n° 495 in data 16.12.1992 e successive modifiche ed integrazioni;

ORDINA

- che dalle ore 21:00 del 05 giugno alle ore 02:00 del 06 giugno 2017, siano effettuate le seguenti limitazioni al traffico:
 - ✓ la chiusura della corsia di sorpasso e centrale dal km 9+272 al km 11+900 della carreggiata est dell'A57 Tangenziale di Mestre;
 - ✓ la chiusura delle piste di uscita U29-U30 della stazione Autostradale di Mestre;
- che dalle ore 02:00 alle ore 06:00 del 06 giugno 2017, siano effettuate le seguenti limitazioni al traffico:
 - ✓ chiusura della corsia laterale destra e centrale dal km 9+272 al km 9+800 della carreggiata est dell'A57 Tangenziale di Mestre;
 - ✓ chiusura della corsia preferenziale per la SS 309 (Romea), il flusso veicolare sarà deviato presso il ramo di svincolo di Marghera est;
 - ✓ chiusura delle piste di uscita B55-B26-J87-J88-J89 della stazione Autostradale di Mestre;
- che dalle ore 21:00 dell'8 giugno alle ore 02:00 del 09 giugno 2017, con utilizzo di segnaletica di cantiere mobile, sia effettuata la chiusura della corsia di sorpasso al km 12+300 e della corsia centrale dal km 12+000 al km 9+500 della carreggiata ovest dell'A57 Tangenziale di Mestre;
- che dalle ore 00:00 alle ore 06:00 del 09 giugno 2017, con utilizzo di segnaletica di cantiere mobile, sia effettuata la chiusura della corsia laterale destra al km 12+200 e della

corsia centrale dal km 12+000 al km 11+750 della carreggiata ovest dell'A57 Tangenziale di Mestre;

- che dalle ore 22:00 del 09 giugno alle ore 06:00 del 10 giugno 2017, sia effettuata la parzializzazione della rotonda Castellana e la chiusura del ramo di svincolo di immissione in carreggiata est dell'A57 Tangenziale di Mestre dalla rotonda Castellana, il flusso veicolare con direzione Trieste, sarà deviato con segnaletica adeguata presso la rotonda Miranese;

- che dalle ore 20:00 del 10 giugno alle ore 06:00 dell'11 giugno 2017, siano effettuate le seguenti limitazioni al traffico lungo l'A57 Tangenziale di Mestre:

- ✓ parzializzazione delle rotonde Miranese; e Castellana;

- che dalle ore 22:00 del 10 giugno alle ore 06:00 dell'11 giugno 2017, siano effettuate le seguenti limitazioni al traffico lungo l'A57 Tangenziale di Mestre:

- ✓ parzializzazione della rotonda Castellana e la chiusura del ramo di svincolo di immissione in carreggiata ovest dell'A57 dalla rotonda Castellana, il flusso veicolare sarà deviato con segnaletica adeguata presso la rotonda Terraglio;

- che la posa della segnaletica sia realizzata dall'Impresa COMPAGNIA SEGNALETICA S.r.l. Via Pascoli, 34/C – 30020 Quarto d'Altino (VE) per conto della ditta UNDERBRIDGE S.r.l. Via Campi d'Annibale, 11 – 00046 Grottaferrata Roma, in conformità a quanto prescritto dal Disciplinare Tecnico relativo agli schemi segnaletici da adottare per il segnalamento temporaneo (Decreto 10 luglio 2002);

- che il segnalamento dei cantieri mobili di chiusura della corsia laterale destra e centrale e/o della corsia di sorpasso e centrale dell'A57 Tangenziale di Mestre dal km 9+272 al km 16+161 sia effettuato mediante apposizione della segnaletica temporanea secondo quanto indicato sugli schemi "DC" e "SC" editi dalla Società che si allegano alla presente e che sarà integrata da quella posta sui pannelli a messaggio variabile;

- che sia garantito dall'Impresa suddetta il mantenimento in perfetta efficienza della segnaletica e la guardiania del cantiere.

Le limitazioni, i divieti e gli obblighi di cui alla presente ordinanza, saranno resi noti mediante l'apposizione dei prescritti segnali e di quelli aggiuntivi.

Chief Technical Officer
(ing. **Sabato FUSCO**)



All. c.s.

AT/EBa/DZ/dz
ORD 186/2017 UNDERBRIDGE – COMPAGNIA SEGNALETICA

schema " DC "

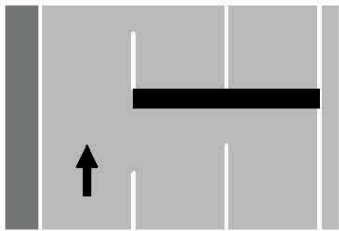

CHIUSURA DELLE CORSIE
LATERALE DESTRA
E CENTRALE



ORDINANZA N. 186

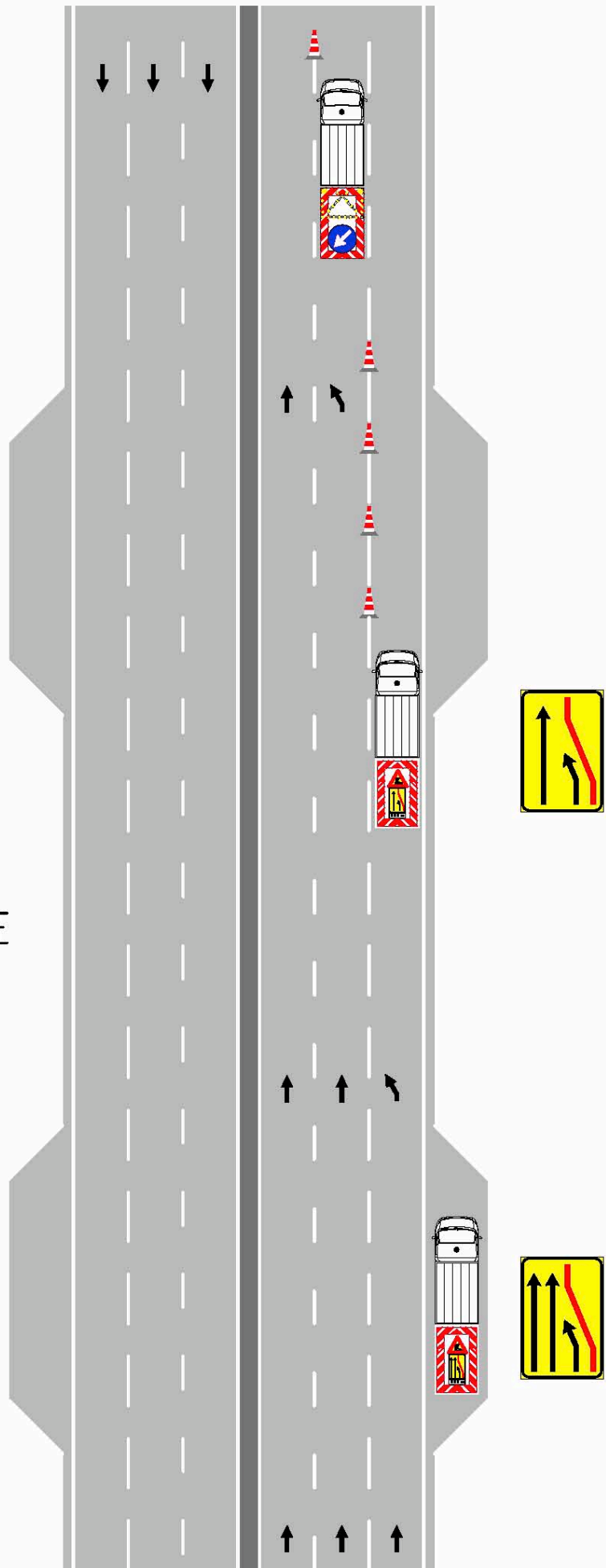

schema " SC "

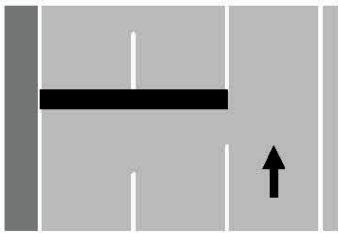

CHIUSURA DELLE CORSIE
DI SORPASSO
E CENTRALE



ORDINANZA N. 186

