



ORDINANZA n° 097/2017

Il sottoscritto ing. Sabato FUSCO, Chief Technical Officer della Società Concessioni Autostradali Venete - C.A.V. S.p.A., giusta procura rep. 31368 racc. 17838 del 23.02.2017 – dott. Alberto Gasparotti Notaio in Mestre;

PREMESSO

- che si deve eseguire il ripasso della segnaletica orizzontale dal km 0+000 al km 16+161 delle carreggiate est ed ovest dell'A57 Tangenziale di Mestre, dal km 0+000 al km 1+832 dei Raccordi di Venezia-Mestre e dal km 0+000 al km 6+520 del Raccordo Autostradale con l'aeroporto Marco Polo di Tessera;
- che per eseguire tali lavori, con utilizzo di segnaletica di cantiere mobile, si rendono necessarie limitazioni al traffico sulle competenze autostradali sopra citate che possono comportare:
 - ✓ la chiusura alternata della corsia di marcia o della corsia di sorpasso, con cantieri di lunghezza inferiore a 2.0 km;
 - ✓ la parzializzazione dei rami di svincolo e delle rotatorie;
- che tali interventi possono essere eseguiti dalle ore 20:30 alle ore 06:00 nel periodo compreso dal 27 marzo al 01 aprile 2017;

VISTO

- gli artt. n° 5 e n° 6 del Nuovo Codice della Strada, approvato con D.L.gs n° 285 in data 30.04.1992 e successive modifiche ed integrazioni;
- gli artt. 6-31-32-33-34-36-37-38-41-43-407-408 del Regolamento di esecuzione ed attuazione del Nuovo Codice della Strada, approvato con D.P.R. n° 495 in data 16.12.1992 e successive modifiche ed integrazioni;

ORDINA

- che dalle ore 20:30 alle ore 06:00 nel periodo compreso dal 27 marzo al 01 aprile 2017, con utilizzo di segnaletica di cantiere mobile, siano effettuate le seguenti limitazioni al traffico:
 - ✓ la chiusura alternata della corsia di marcia o della corsia di sorpasso dal km 0+000 al km 16+161 delle carreggiate est ed ovest dell'A57 Tangenziale di Mestre, dal km 0+000 al km 1+832 delle carreggiate est ed ovest dei Raccordi di Venezia-Mestre e dal km 0+000 al km 6+520 delle carreggiate est ed ovest del Raccordo Autostradale con l'aeroporto Marco Polo di Tessera, con cantieri di lunghezza inferiore a 2,0 km;
 - ✓ la parzializzazione dei rami di svincolo delle carreggiate est ed ovest dell'A57 Tangenziale di Mestre, dei Raccordi di Venezia-Mestre e del Raccordo Autostradale con l'aeroporto Marco Polo di Tessera;
- che la posa della segnaletica sia realizzata dall'Impresa A.T.I. SIOSS – Via Della Industria, 14/16 – 34077 Ronchi dei Legionari (GO), in conformità a quanto prescritto dal Disciplinare Tecnico relativo agli schemi segnaletici da adottare per il segnalamento temporaneo (Decreto 10 luglio 2002);
- che il segnalamento dei cantieri mobili di chiusura della corsia laterale destra e/o della corsia di sorpasso dell'A57 Tangenziale di Mestre dal km 9+272 al km 16+161 sia effettuato mediante apposizione della segnaletica temporanea secondo quanto indicato

sugli schemi “D” e “S” editi dalla Società che si allegano alla presente e che sarà integrata da quella posta sui pannelli a messaggio variabile;

- che sia garantito dall’Impresa suddetta il mantenimento in perfetta efficienza della segnaletica e la guardiania del cantiere.

Le limitazioni, i divieti e gli obblighi di cui alla presente ordinanza, saranno resi noti mediante l’apposizione dei prescritti segnali e di quelli aggiuntivi.

Chief Technical Officer
(ing. Sabato FUSCO)

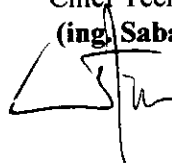

All.c.s

AT/EBa/DZ/dz

ORD 097/2017 A.T.I. SIOSS – COMPAGNIA SEGNALETICA

Concessioni Autostradali Venete - CAV S.p.A.

via Bottenigo, 64/A - 30175 MARGHERA (VE)
Tel. +39 041.5497111 - Fax +39 041.935181

R.I./C.F./P.IVA 03829590276
Iscr. R.E.A. VE-RO-DL 0341881
Capitale sociale. € 2.000.000,00 i.v.
www.cavspa.it



schema " D "

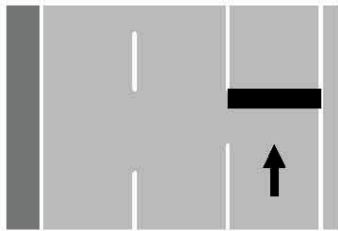

CHIUSURA DELLA CORSIA
LATERALE DESTRA



ORDINANZA N. 097

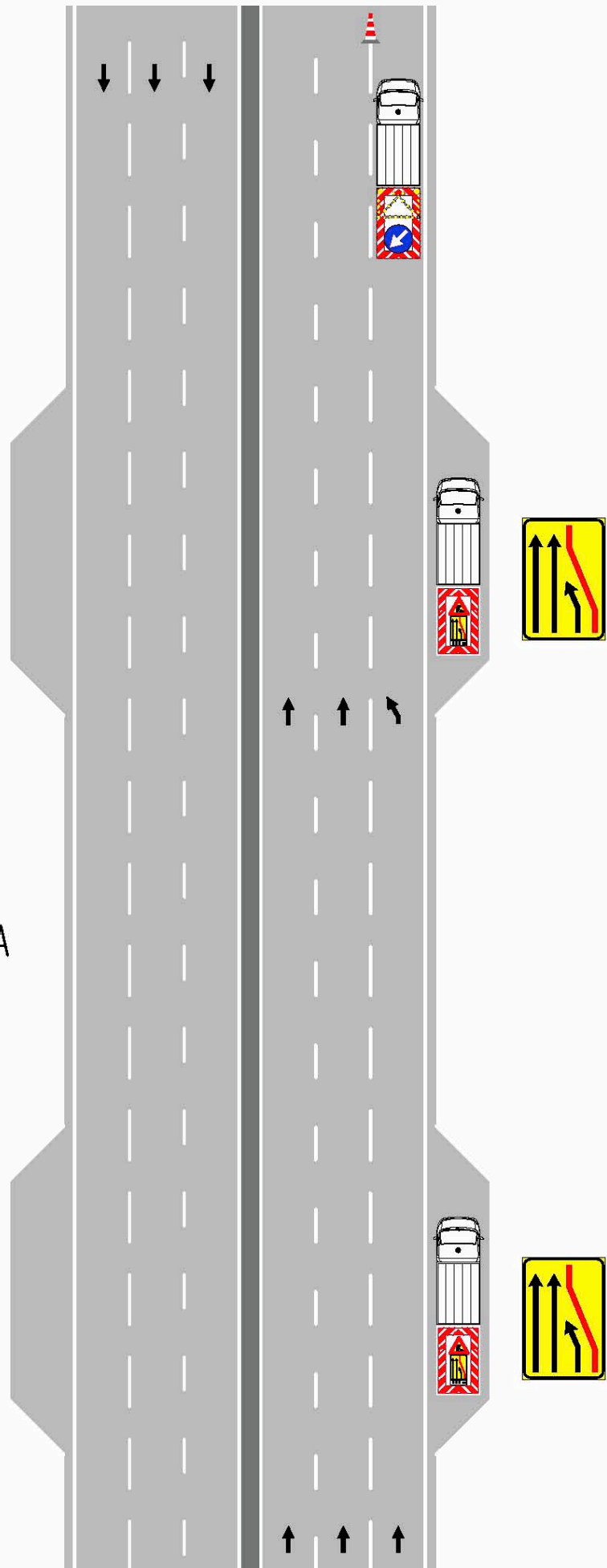

schema " S "

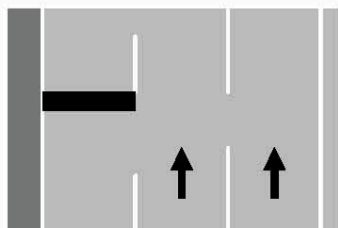

CHIUSURA DELLA CORSIA
DI SORPASSO



ORDINANZA N. 097

