



## ORDINANZA n° 134/2018

Il sottoscritto ing. Sabato FUSCO, Chief Technical Officer della Società Concessioni Autostradali Venete - C.A.V. S.p.A., giusta procura rep. 31368 racc. 17838 del 23.02.2017 – dott. Alberto Gasparotti Notaio in Mestre;

### PREMESSO

- che, per garantire la sicurezza e la fluidità della circolazione, come previsto dall'art. 14 del Codice della Strada, adottato con D.lgs. 30 aprile 1992 n. 285, devono essere eseguiti interventi di manutenzione sull'impianto antincendio dal km 9+272 al km 16+161 delle carreggiate est ed ovest dell'A57 Tangenziale di Mestre;
- che per eseguire tali lavori necessitano le seguenti limitazioni al traffico:
  - ✓ la chiusura di corsie con cantieri di lunghezza inferiore a 1.0 km;
- che detti interventi saranno eseguiti dalle ore 09:00 alle ore 16:30 nel periodo compreso dal 09 al 14 aprile 2018, eccetto il giorno 14 aprile in cui i cantieri avranno inizio alle ore 06:00;

### VISTO

- gli artt. n° 5 e n° 6 del Nuovo Codice della Strada, approvato con D.L.gs n° 285 in data 30.04.1992 e successive modifiche ed integrazioni;
- gli artt. 6-31-32-33-34-36-37-38-41-43-407-408 del Regolamento di esecuzione ed attuazione del Nuovo Codice della Strada, approvato con D.P.R. n° 495 in data 16.12.1992 e successive modifiche ed integrazioni;

### ORDINA

- che dalle ore 09:00 alle ore 16:30 nel periodo compreso dal 09 al 14 aprile 2018, eccetto il giorno 14 aprile in cui i cantieri avranno inizio alle ore 06:00, siano effettuate le seguenti limitazioni al traffico:
  - ✓ chiusura della corsia laterale destra dal km 9+272 al km 16+161 delle carreggiate est ed ovest dell'A57 Tangenziale di Mestre, con cantieri di lunghezza inferiore a 1.0 km;
- che la posa della segnaletica sia realizzata dall'Impresa A.T.I. RG IMPIANTI S.r.l. – COLETTO Via Ponte Grasso, 25 – 30030 Salzano (VE), in conformità a quanto prescritto dal Disciplinare Tecnico relativo agli schemi segnaletici da adottare per il segnalamento temporaneo (Decreto 10 luglio 2002);
- che le procedure di apposizione, di eventuale revisione e di rimozione della segnaletica stradale siano conformi a quanto previsto dal decreto interministeriale 4 marzo 2013;
- che il segnalamento dei cantieri di chiusura della corsia laterale destra dell'A57 Tangenziale di Mestre dal km 9+272 al km 16+161 sia effettuato mediante apposizione della segnaletica temporanea secondo quanto indicato sullo schema "D" edito dalla Società che si allega alla presente e che sarà integrata da quella posta sui pannelli a messaggio variabile;
- che sia garantito dall'Impresa suddetta il mantenimento in perfetta efficienza della segnaletica e la guardiania del cantiere.

Le limitazioni, i divieti e gli obblighi di cui alla presente ordinanza, saranno resi noti mediante l'apposizione dei prescritti segnali e di quelli aggiuntivi.

Chief Technical Officer  
(ing. Sabato FUSCO)

All.c.s.

AT/EBa/DZ/dz ORD 134/2018 ATI RG IMPIANTI - COLETTO



# schema " D "

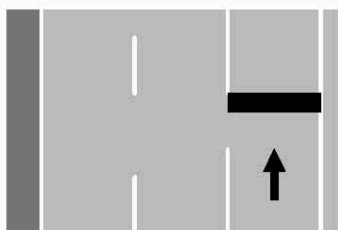

CHIUSURA DELLA CORSIA  
LATERALE DESTRA

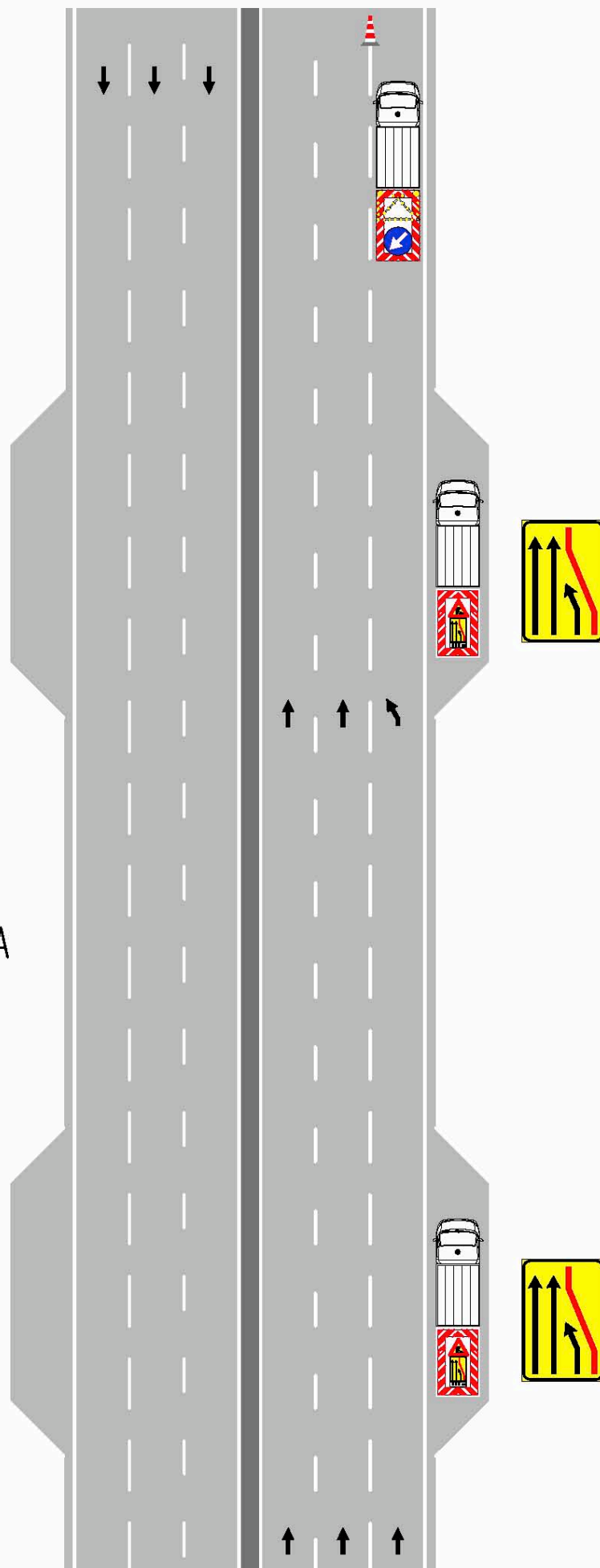

ORDINANZA N. 134