

ORDINANZA n° 104/2020

Il sottoscritto ing. Sabato FUSCO Chief Technical Officer della Società Concessioni Autostradali Venete - C.A.V. S.p.A., giusta procura rep. 31368 racc. 17838 del 23.02.2017 – dott. Alberto Gasparotti Notaio in Mestre;

PREMESSO

- che, per garantire la sicurezza e la fluidità della circolazione, come previsto dall'art. 14 del codice della Strada, adottato con D.lgs. 30 aprile 1992 n. 285, devono eseguirsi interventi di pulizia della sede stradale dal km 363+724 al km 406+976 delle carreggiate est ed ovest dell'Autostrada A4, dal km 0+000 al km 16+161 delle carreggiate est ed ovest dell'A57 Tangenziale di Mestre, dal km 0+000 al km 6+520 delle carreggiate est ed ovest del Raccordo Autostradale con l'Aeroporto "Marco Polo" di Venezia, dal km 0+000 al km 1+832 delle carreggiate est e ovest dei Raccordi di Venezia-Mestre e lungo Viale delle Grazie in località Padova;
- che per eseguire tali lavori, con utilizzo di segnaletica di cantiere mobile, si rendono necessarie limitazioni al traffico sulle competenze autostradali sopra citate che possono comportare:
 - ✓ la chiusura di corsie per tratti di lunghezza non superiore a 500 m;
 - ✓ la parzializzazione dei rami di svincolo e delle rotatorie;
- che detti interventi potranno essere eseguiti dalle ore 20:30 alle ore 06:00 del giorno successivo nel periodo compreso tra il giorno 13 aprile e il giorno 24 aprile 2020;

VISTO

- gli artt. n° 5 e n° 6 del Nuovo Codice della Strada, approvato con D.L.gs n° 285 in data 30.04.1992 e successive modifiche ed integrazioni;
- gli artt. 6-31-32-33-34-36-37-38-41-43-407-408 del Regolamento di esecuzione ed attuazione del Nuovo Codice della Strada, approvato con D.P.R. n° 495 in data 16.12.1992 e successive modifiche ed integrazioni;

ORDINA

- che dalle ore 20:30 alle ore 06:00 del giorno successivo nel periodo compreso tra il giorno 13 aprile e il giorno 24 aprile 2020, dal km 363+724 al km 406+976 delle carreggiate est ed ovest dell'Autostrada A4, dal km 0+000 al km 9+272 delle carreggiate est ed ovest dell'A57 Tangenziale di Mestre, dal km 0+000 al km 6+520 delle carreggiate est ed ovest del Raccordo Autostradale con l'Aeroporto "Marco Polo" di Venezia, con utilizzo di segnaletica di cantiere mobile, siano effettuate le seguenti limitazioni al traffico:

- ✓ la chiusura della corsia di sorpasso o della corsia di emergenza per tratti di lunghezza non superiore a 500 m;
 - ✓ la parzializzazione dei rami di svincolo e delle rotatorie;
 - che dalle ore 20:30 alle ore 06:00 del giorno successivo nel periodo compreso tra il giorno 13 aprile e il giorno 24 aprile 2020, dal km 9+272 al km 16+161 delle carreggiate est ed ovest dell'A57 Tangenziale di Mestre, con utilizzo di segnaletica di cantiere mobile, siano effettuate le seguenti limitazioni al traffico:
 - ✓ la chiusura della corsia laterale destra o della corsia di sorpasso per tratti di lunghezza non superiore a 500 m;
 - ✓ la parzializzazione dei rami di svincolo e delle rotatorie;
 - che dalle ore 20:30 alle ore 06:00 del giorno successivo nel periodo compreso tra il giorno 13 aprile e il giorno 24 aprile 2020, dal km 0+000 al km 1+832 delle carreggiate est e ovest dei Raccordi di Venezia-Mestre e lungo Viale delle Grazie in località Padova, con utilizzo di segnaletica di cantiere mobile, sia effettuata la chiusura della corsia di marcia o della corsia di sorpasso per tratti di lunghezza non superiore a 500 m;
 - che la posa della segnaletica sia realizzata dall'Impresa DE ZOTTIS S.p.a., Via Argine 26 - 31030 Breda di Piave (TV), in conformità a quanto prescritto dal Disciplinare Tecnico relativo agli schemi segnaletici da adottare per il segnalamento temporaneo (Decreto 10 luglio 2002);
 - che le procedure di apposizione, di eventuale revisione e di rimozione della segnaletica stradale siano conformi a quanto previsto dal Decreto Ministeriale 22 gennaio 2019;
 - che il segnalamento dei cantieri mobili di chiusura della corsia laterale destra e/o della corsia di sorpasso dell'A57 Tangenziale di Mestre dal km 9+272 al km 16+161 sia effettuato mediante apposizione della segnaletica temporanea secondo quanto indicato sugli schemi "D" e "S" editi dalla Società che si allegano alla presente e che sarà integrata da quella posta sui pannelli a messaggio variabile;
 - che sia garantito dall'Impresa suddetta il mantenimento in perfetta efficienza della segnaletica e la guardiania del cantiere.
- Le limitazioni, i divieti e gli obblighi di cui alla presente ordinanza, saranno resi noti mediante l'apposizione dei prescritti segnali e di quelli aggiuntivi.

**Chief Technical Officer
(ing. Sabato FUSCO)**



All. c.s.

AT/MS/SN/sn

ORD 104/2020 DE ZOTTIS

schema " D "

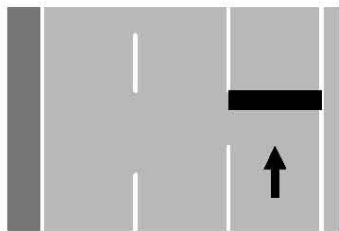

CHIUSURA DELLA CORSIA
LATERALE DESTRA



ORDINANZA N. 104/2020

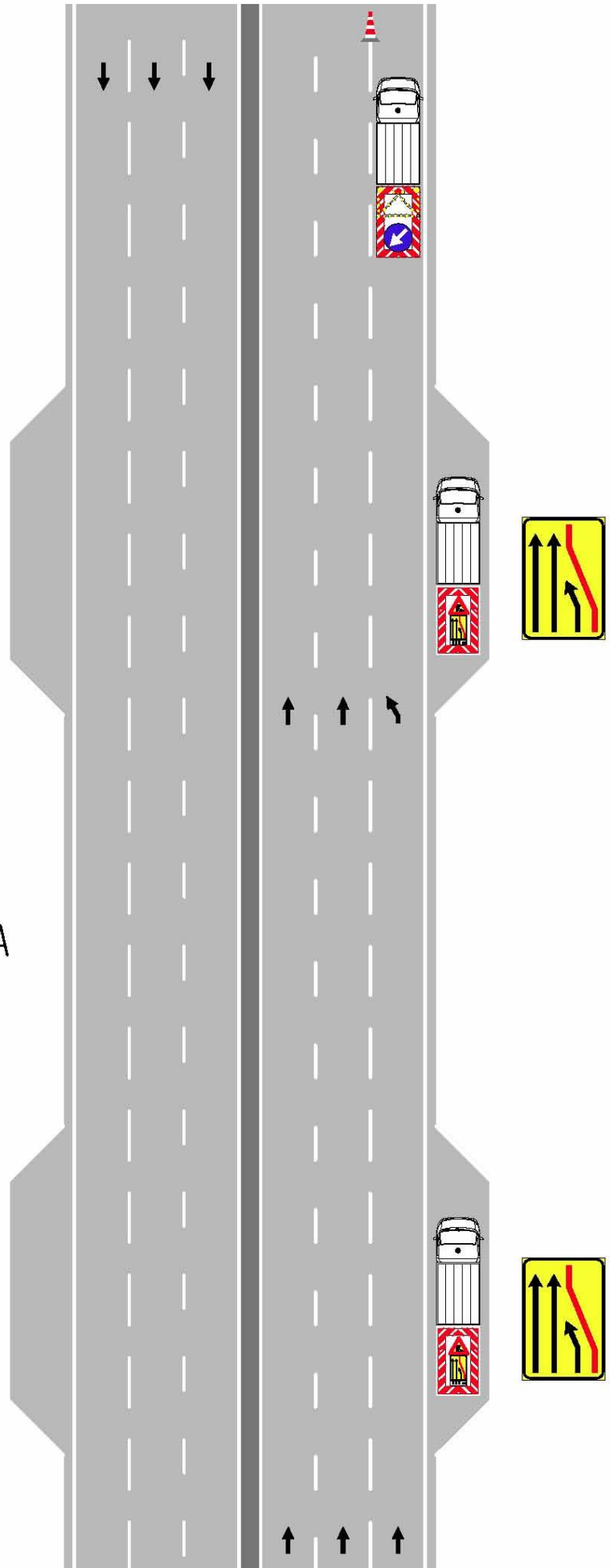

schema " S "

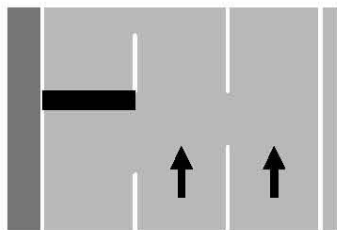

CHIUSURA DELLA CORSIA
DI SORPASSO



ORDINANZA N. 104/2020

