

ORDINANZA n°341/2021

Il sottoscritto ing. Sabato FUSCO, Direttore Tecnico della Società Concessioni Autostradali Venete - CAV S.p.A., giusta procura rep. 342.274 racc. 30.020 del 10.11.2020 - dott. Paolo Valvo Notaio in Conegliano;

PREMESSO

- che, per garantire la sicurezza e la fluidità della circolazione, come previsto dall'art. 14 del Codice della Strada, adottato con D.lgs. 30 aprile 1992 n. 285, si devono eseguire dei lavori di manutenzione lungo l'Autostrada A4 dal km 363+724 al km 406+976, Viale delle Grazie in località Padova, l'A57 Tangenziale di Mestre dal km 0+000 al km 16+161, i Raccordi Autostradali di Venezia-Mestre dal km 0+000 al km 1+832, il Raccordo Autostradale con l'Aeroporto "Marco Polo" di Venezia dal km 0+000 al km 6+520, gli svincoli, le rotatorie e le piste di esazione delle stazioni autostradali di Padova Est, Spinea, Martellago-Scorzè, Preganziol, Mirano-Dolo, Mira-Oriago e Venezia-Mestre;
- che per eseguire tali lavori si rendono necessarie limitazioni al traffico sulle competenze autostradali sopra citate che possono comportare:
 - ✓ la chiusura di corsie per tratti di lunghezza non superiore a 3,0 km;
 - ✓ la chiusura della corsia di emergenza per tratti di lunghezza non superiore a 500 m;
 - ✓ la parzializzazione di piazzali Autostradali e svincoli;
 - ✓ la chiusura di piste di esazione nelle stazioni;
 - ✓ la chiusura delle piazzole di sosta;
- che detti lavori potranno essere eseguiti dalle ore 07:00 alle ore 19:00 nel periodo compreso tra il giorno 09 agosto e il giorno 13 agosto 2021, tra il giorno 16 agosto e il giorno 20 agosto 2021 e tra il giorno 23 agosto e il giorno 27 agosto 2021, eccetto i giorni 09, 16 e 23 agosto in cui i cantieri potranno avere inizio dalle ore 12:00 e i giorni 13, 20 e 27 agosto in cui le lavorazioni dovranno terminare entro le ore 14:00;

VISTO

- gli artt. n° 5 e n° 6 del Nuovo Codice della Strada, approvato con D.L.gs n° 285 in data 30.04.1992 e successive modifiche ed integrazioni;
- gli artt. 6-31-32-33-34-36-37-38-41-43-407-408 del Regolamento di esecuzione ed attuazione del Nuovo Codice della Strada, approvato con D.P.R. n° 495 in data 16.12.1992 e successive modifiche ed integrazioni;

ORDINA

- che dalle ore 07:00 alle ore 19:00 nel periodo compreso tra il giorno 09 agosto e il giorno 13 agosto 2021, tra il giorno 16 agosto e il giorno 20 agosto 2021 e tra il giorno 23 agosto e il giorno 27 agosto 2021, eccetto i giorni 09, 16 e 23 agosto in cui i cantieri potranno avere inizio dalle ore 12:00 e i giorni 13, 20 e 27 agosto in cui le lavorazioni dovranno terminare entro le ore 14:00, siano effettuate le seguenti limitazioni al traffico:
 - ✓ la chiusura della corsia di emergenza di entrambe le carreggiate est ed ovest dell'Autostrada A4 dal km 363+724 al km 406+976, dell'A57 Tangenziale di Mestre dal km 0+000 al km 9+272, dei Raccordi Autostradali di Venezia-Mestre dal km 0+000 al km 1+832 e del Raccordo Autostradale con l'Aeroporto "Marco

- Polo” di Venezia dal km 0+000 al km 6+520 per tratti di lunghezza non superiore a 500 m;
- ✓ la chiusura della corsia di marcia lenta e/o della corsia di sorpasso di entrambe le carreggiate Est ed Ovest dell’Autostrada A4 dal km 374+650 al km 406+976, per tratti di lunghezza non superiore a 3,0 km;
 - ✓ la chiusura della corsia di marcia lenta, corsia laterale destra e/o sorpasso di entrambe le carreggiate Est ed Ovest dell’A57 Tangenziale di Mestre dal km 0+000 al km 16+161 per tratti di lunghezza non superiore a 3,0 km;
 - ✓ la chiusura della corsia di marcia e/o di sorpasso di entrambe le carreggiate Est ed Ovest dei Raccordi Autostradali di Venezia-Mestre dal km 0+000 al km 1+832 e del Raccordo Autostradale con l’Aeroporto “Marco Polo” di Venezia dal km 0+000 al km 6+520 per tratti di lunghezza non superiore a 3,0 km;
 - ✓ la chiusura delle piazzole di sosta delle carreggiate est ed ovest dal km 363+724 al km 406+976 dell’Autostrada A4, dal km 0+000 al km 16+161 delle carreggiate est ed ovest dell’A57 Tangenziale di Mestre e dal km 0+000 al km 6+520 delle carreggiate est ed ovest del Raccordo Autostradale con l’aeroporto “Marco Polo” di Venezia;
 - ✓ la parzializzazione della sede stradale con chiusura alternata della corsia di destra o della corsia di sinistra del Viale delle Grazie in località Padova;
 - ✓ la parzializzazione dei piazzali di stazione di PADOVA EST, SPINEA, MARTELLAGO-SCORZE’, PREGANZIOL, MIRANO-DOLO, MIRA-ORIAGO, VENEZIA-MESTRE e chiusura alternata di ciascuna pista di esazione;
 - ✓ la parzializzazione dei rami di svincolo e delle rotatorie dell’Autostrada A4 dal km 363+724 al km 406+976, dell’A57 Tangenziale di Mestre dal km 0+000 al km 16+161 e del Raccordo Autostradale con l’Aeroporto “Marco Polo” di Venezia dal km 0+000 al km 6+520;
- che la posa della segnaletica sia realizzata dall’Impresa EDILSETTE S.n.c., Via Gaffarello 62/A - 30036 Santa Maria di Sala (VE), o dall’Impresa COMPAGNIA SEGNALETICA S.r.l., Via Pascoli n. 34/C - 30020 Quarto d’Altino (VE), per conto dell’Impresa ADRIASTRADE S.r.l., Via Grota del Diau Zot - 34074 Monfalcone (GO), in conformità a quanto prescritto dal Disciplinare Tecnico relativo agli schemi segnaletici da adottare per il segnalamento temporaneo (Decreto 10 luglio 2002);
 - che le procedure di apposizione, di eventuale revisione e di rimozione della segnaletica stradale siano conformi a quanto previsto dal Decreto Ministeriale 22 gennaio 2019;
 - che il segnalamento dei cantieri mobili di chiusura della corsia laterale destra e/o della corsia di sorpasso dell’A57 Tangenziale di Mestre dal km 9+272 al km 16+161 sia effettuato mediante apposizione della segnaletica temporanea secondo quanto indicato sugli schemi “D” e “S” editi dalla Società che si allegano alla presente e che sarà integrata da quella posta sui pannelli a messaggio variabile;
 - che sia garantito dall’Impresa suddetta il mantenimento in perfetta efficienza della segnaletica, il servizio “code” e la guardiania del cantiere.

Le limitazioni, i divieti e gli obblighi di cui alla presente ordinanza, saranno resi noti mediante l’apposizione dei prescritti segnali e di quelli aggiuntivi.

All. c.s.

DT/MS/SN/sn

ORD 341/2021 ADRIASTRADE - EDILSETTE - COMPAGNIA SEGNALETICA

Il Direttore Tecnico
(ing. Sabato FUSCO)



schema " D "

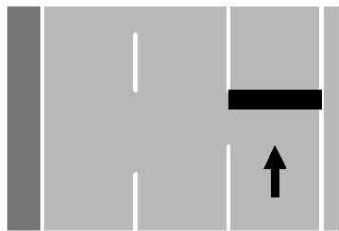

CHIUSURA DELLA CORSIA
LATERALE DESTRA



ORDINANZA N. 341/2021

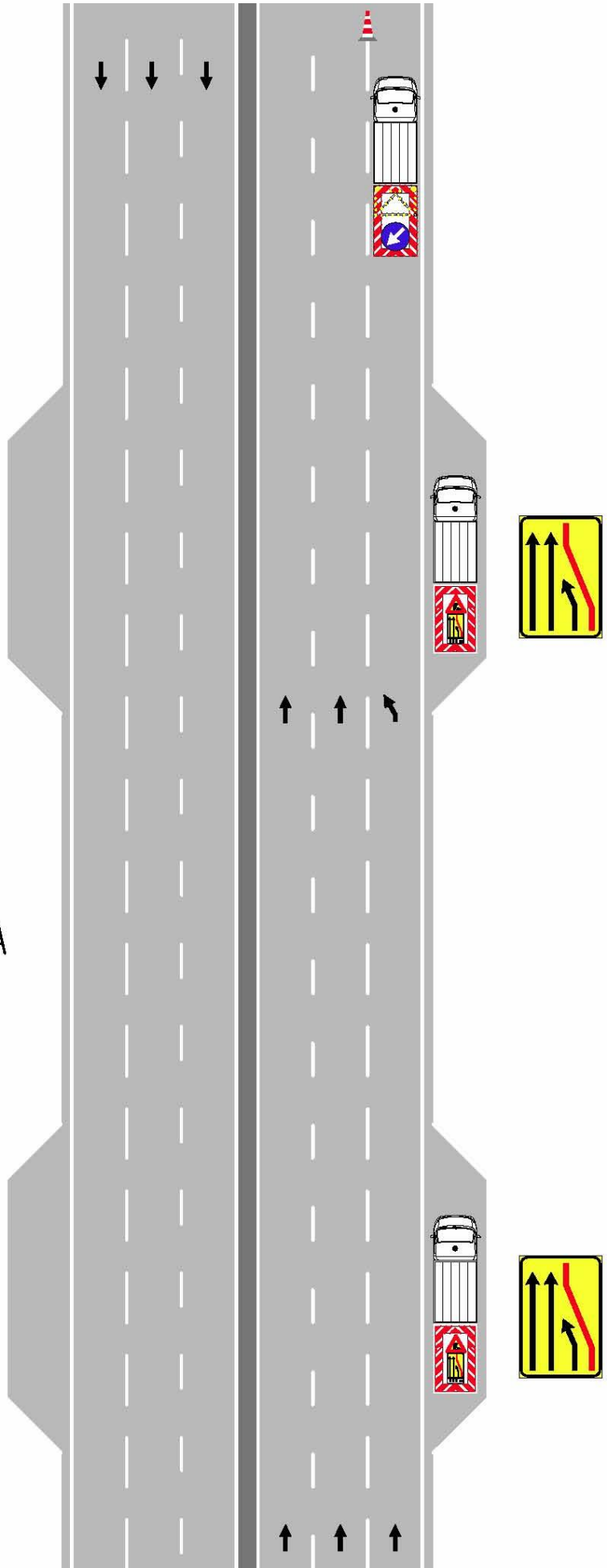

schema " S "

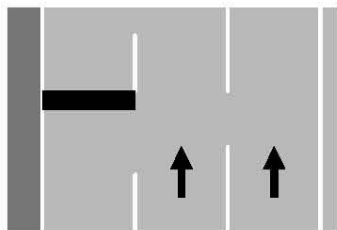

CHIUSURA DELLA CORSIA
DI SORPASSO



ORDINANZA N. 341/2021

