

ORDINANZA n° 535/2021

Il sottoscritto ing. Sabato FUSCO, Direttore Tecnico della Società Concessioni Autostradali Venete - CAV S.p.A., giusta procura rep. 342.274 racc. 30.020 del 10.11.2020 – dott. Paolo Valvo Notaio in Conegliano;

PREMESSO

- che, per garantire la sicurezza e la fluidità della circolazione, come previsto dall'art. 14 del codice della Strada, adottato con D.lgs. 30 aprile 1992 n. 285, devono eseguirsi degli interventi di pulizia della sede stradale dal km 9+272 al km 16+161 delle carreggiate est ed ovest dell'A57 Tangenziale di Mestre e dal km 0+000 al km 1+832 delle carreggiate est e ovest dei Raccordi di Venezia-Mestre;
- che per eseguire tali lavori, con utilizzo di segnaletica di cantiere mobile, si rendono necessarie limitazioni al traffico sulle competenze autostradali sopra citate che possono comportare:
 - ✓ la chiusura di corsie per tratti di lunghezza non superiore a 500 m;
 - ✓ la parzializzazione dei rami di svincolo e delle rotatorie;
- che detti interventi potranno essere eseguiti dalle ore 21:00 alle ore 06:00 del giorno successivo nel periodo compreso tra il giorno 03 gennaio e il giorno 16 gennaio 2022;

VISTO

- gli artt. n° 5 e n° 6 del Nuovo Codice della Strada, approvato con D.Lgs n° 285 in data 30.04.1992 e successive modifiche ed integrazioni;
- gli artt. 6-31-32-33-34-36-37-38-41-43-407-408 del Regolamento di esecuzione ed attuazione del Nuovo Codice della Strada, approvato con D.P.R. n° 495 in data 16.12.1992 e successive modifiche ed integrazioni;

ORDINA

- che dalle ore 21:00 alle ore 06:00 del giorno successivo nel periodo compreso tra il giorno 03 gennaio e il giorno 16 gennaio 2022, dal km 9+272 al km 16+161 delle carreggiate est ed ovest dell'A57 Tangenziale di Mestre, con utilizzo di segnaletica di cantiere mobile, siano effettuate le seguenti limitazioni al traffico:
 - ✓ la chiusura della corsia laterale destra o della corsia di sorpasso per tratti di lunghezza non superiore a 500 m;
 - ✓ la parzializzazione dei rami di svincolo e delle rotatorie;
- che dalle ore 21:00 alle ore 06:00 del giorno successivo nel periodo compreso tra il giorno 03 gennaio e il giorno 16 gennaio 2022, dal km 0+000 al km 1+832 delle carreggiate est e ovest dei Raccordi di Venezia-Mestre, con utilizzo di segnaletica di cantiere mobile, sia effettuata la chiusura della corsia di marcia o della corsia di sorpasso per tratti di lunghezza non superiore a 500 m;
- che la posa della segnaletica sia realizzata dall'Impresa DE ZOTTIS S.p.a., Via Argine 26 - 31030 Breda di Piave (TV), in conformità a quanto prescritto dal Disciplinare Tecnico relativo agli schemi segnaletici da adottare per il segnalamento temporaneo (Decreto 10 luglio 2002);
- che le procedure di apposizione, di eventuale revisione e di rimozione della segnaletica stradale siano conformi a quanto previsto dal Decreto Ministeriale 22 gennaio 2019;
- che il segnalamento dei cantieri mobili di chiusura della corsia laterale destra e/o della corsia di sorpasso dell'A57 Tangenziale di Mestre dal km 9+272 al km 16+161

sia effettuato mediante apposizione della segnaletica temporanea secondo quanto indicato sugli schemi "D" e "S" editi dalla Società che si allegano alla presente e che sarà integrata da quella posta sui pannelli a messaggio variabile;

- che sia garantito dall'Impresa suddetta il mantenimento in perfetta efficienza della segnaletica e la guardiania del cantiere.

Le limitazioni, i divieti e gli obblighi di cui alla presente ordinanza, saranno resi noti mediante l'apposizione dei prescritti segnali e di quelli aggiuntivi.

Il Direttore Tecnico
(ing. Sabato FUSCO)



All. c.s.

DT/MS/AMi/ami
ORD 535/2021 DE ZOTTIS

schema " D "

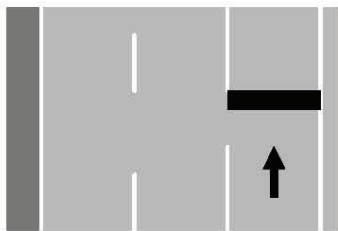

CHIUSURA DELLA CORSIA
LATERALE DESTRA



ORDINANZA N. 535/2021

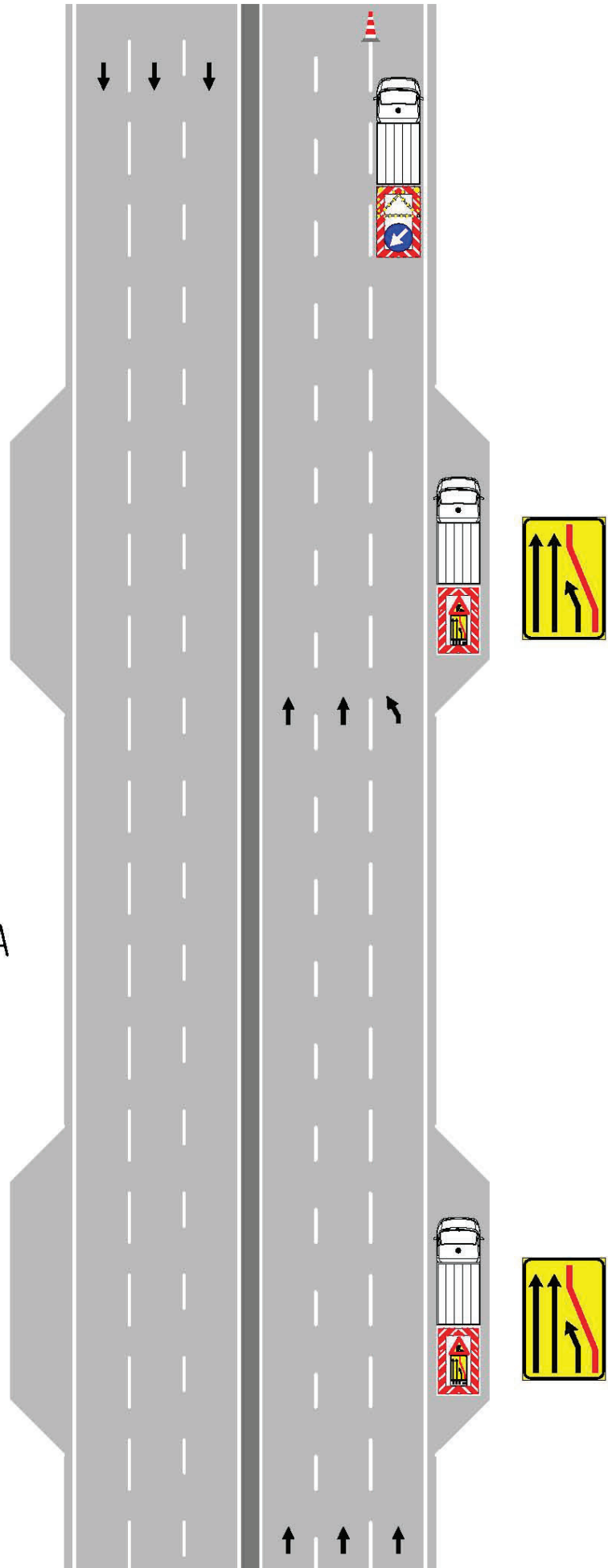

schema " S "

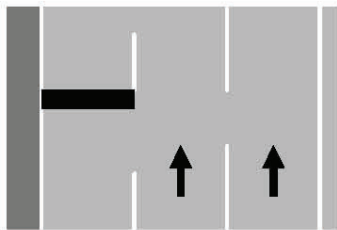

CHIUSURA DELLA CORSIA
DI SORPASSO



ORDINANZA N. 535/2021

