

ORDINANZA n. 305 / 2022

Il sottoscritto ing. Sabato Fusco, Direttore Tecnico della società Concessioni Autostradali Venete - CAV S.p.A., giusta procura rep. 342.274 racc. 30.020 del 10.11.2020 – dott. Paolo Valvo Notaio in Conegliano;

- Visto l'articolo 6, comma 4, lett. b) del Codice della Strada, adottato con D.lgs. 30 aprile 1992, n. 285, e successive modifiche e integrazioni;
- Visto l'articolo 6, comma 6, primo periodo del Codice della Strada;
- Vista la necessità di procedere ai lavori di manutenzione lungo:
 - ✓ le carreggiate est ed ovest dell' A4 dal km 363,724 al km 374,650
 - ✓ le carreggiate est ed ovest dell' A4 dal km 374,650 al km 406,976
 - ✓ le carreggiate est ed ovest dell' A57 dal km 0,000 al km 9,272
 - ✓ le carreggiate est ed ovest dell' A57 dal km 9,272 al km 16,161
 - ✓ le carreggiate est ed ovest del Raccordo Marco Polo dal km 0,000 al km 6,520
 - ✓ le carreggiate est ed ovest dei Raccordi autostradali di Venezia-Mestre dal km 0,000 al km 1,832
 - ✓ Viale delle Grazie in località Padovaper realizzare i quali si impone di stabilire i seguenti obblighi, divieti e limitazioni di carattere temporaneo, con segnaletica di cantiere fisso e mobile:
 - ✓ la chiusura di corsie per tratti di lunghezza non superiore a 3,0 km;
 - ✓ la chiusura della corsia di emergenza per tratti di lunghezza non superiore a 500 m;
 - ✓ la parzializzazione di piazzali Autostradali, dei rami di svincolo e delle rotatorie;
 - ✓ la chiusura di piste di esazione nelle stazioni;
 - ✓ la chiusura delle piazzole di sosta.
- Visto il Parere preventivo vincolante n. 263 in data 08/08/2022, rilasciato dal Direttore Esercizio della società Concessioni Autostradali Venete - CAV S.p.A.

ORDINA

- Che dalle ore 07:00 alle ore 19:00 nel periodo compreso tra il giorno 16 agosto e il giorno 19 agosto 2022 e tra il giorno 22 agosto e il giorno 26 agosto 2022, eccetto il giorno 22 agosto in cui i cantieri potranno avere inizio dalle ore 12:00 e i giorni 19 agosto e 26 agosto in cui le lavorazioni dovranno terminare entro le ore 14:00, con segnaletica di cantiere fisso e mobile, siano effettuate le seguenti limitazioni al traffico:
 - ✓ la chiusura della corsia di emergenza delle carreggiate est ed ovest dell'Autostrada A4 dal km 363,724 al km 406,976, delle carreggiate est ed ovest della A57 Tangenziale di Mestre dal km 0,000 al km 9,272, delle carreggiate est ed ovest dei Raccordi Autostradali di Venezia-Mestre dal km 0,000 al km 1,832 e delle carreggiate est ed ovest del Raccordo Autostradale Marco Polo dal km 0,000 al km 6,520, per tratti di lunghezza non superiore a 500 m;

- ✓ la chiusura alternata della corsia di marcia lenta o della corsia di sorpasso delle carreggiate est ed ovest dell'Autostrada A4 dal km 374,650 al km 406,976 e delle carreggiate est ed ovest dell'A57 Tangenziale di Mestre dal km 0,000 al km 16,161, per tratti di lunghezza non superiore a 3,0 km;
 - ✓ la chiusura alternata della corsia di marcia o della corsia di sorpasso delle carreggiate est ed ovest dei Raccordi Autostradali di Venezia-Mestre dal km 0,000 al km 1,832 e delle carreggiate est ed ovest del Raccordo Autostradale Marco Polo dal km 0,000 al km 6,520, per tratti di lunghezza non superiore a 3,0 km;
 - ✓ la chiusura delle piazzole di sosta delle carreggiate est ed ovest dal km 363,724 al km 406,976 dell'Autostrada A4, dal km 0,000 al km 16,161 delle carreggiate est ed ovest dell'A57 Tangenziale di Mestre e dal km 0,000 al km 6,520 delle carreggiate est ed ovest del Raccordo Autostradale Marco Polo;
 - ✓ la parzializzazione della sede stradale con chiusura alternata della corsia di destra o della corsia di sinistra del Viale delle Grazie in località Padova;
 - ✓ la parzializzazione dei piazzali di stazione di Padova Est, Spinea, Martellago-Scorzè, Preganziol, Mirano-Dolo, Mira-Oriago, Venezia-Mestre e chiusura alternata di ciascuna pista di esazione;
 - ✓ la parzializzazione dei rami di svincolo e delle rotatorie dell'Autostrada A4 dal km 363,724 al km 406,976, dell'A57 Tangenziale di Mestre dal km 0,000 al km 16,161 e del Raccordo Autostradale Marco Polo dal km 0,000 al km 6,520;
- Che la posa della segnaletica sia realizzata dall'Impresa Edilsette S.n.c., Via Gaffarello 62/A – 30036 Santa Maria di Sala (VE), o dall'Impresa Compagnia Segnaletica S.r.l., Via Pascoli n. 34/C – 30020 Quarto d'Altino (VE), per conto dell'Impresa Adriastrade S.r.l., Via Grota del Diau Zot – 34074 Monfalcone (GO), in conformità a quanto prescritto dal Disciplinare Tecnico relativo agli schemi segnaletici da adottare per il segnalamento temporaneo (Decreto 10 luglio 2002).
 - Che il segnalamento dei cantieri mobili di chiusura della corsia di marcia lenta o della corsia di sorpasso dell'A57 Tangenziale di Mestre dal km 9,272 al km 16,161 sia effettuato mediante apposizione della segnaletica temporanea secondo quanto indicato sugli schemi “D” o “S” editi dalla Società che si allegano alla presente e che sarà integrata da quella posta sui pannelli a messaggio variabile.

L'impresa addetta al mantenimento in efficienza della segnaletica, provvede al segnalamento delle “code” ed alla guardiania del cantiere.

Le limitazioni, i divieti e gli obblighi di cui alla presente ordinanza, saranno resi noti mediante l'apposizione dei prescritti segnali e di quelli aggiuntivi secondo gli schemi indicati dal D.M. 10 luglio 2002, eventualmente integrati da altri segnali aggiuntivi laddove se ne ravvisi la necessità.

La presente ordinanza viene preventivamente comunicata al Ministero delle infrastrutture e della mobilità sostenibili Struttura di Vigilanza Concessioni Autostradali, Ufficio di Bologna, ai sensi dell'articolo 6, comma 6, primo periodo del Codice della Strada, adottato con D. lgs. 30 aprile 1992, n.285, e successive

modifiche ed integrazioni.

DT/MS/SN/sn

Direttore Tecnico
Ing. Sabato Fusco

schema " D "

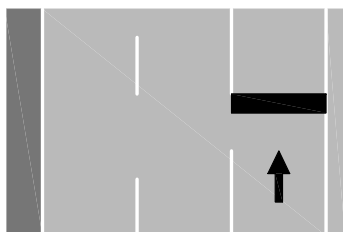

CHIUSURA DELLA CORSIA
LATERALE DESTRA

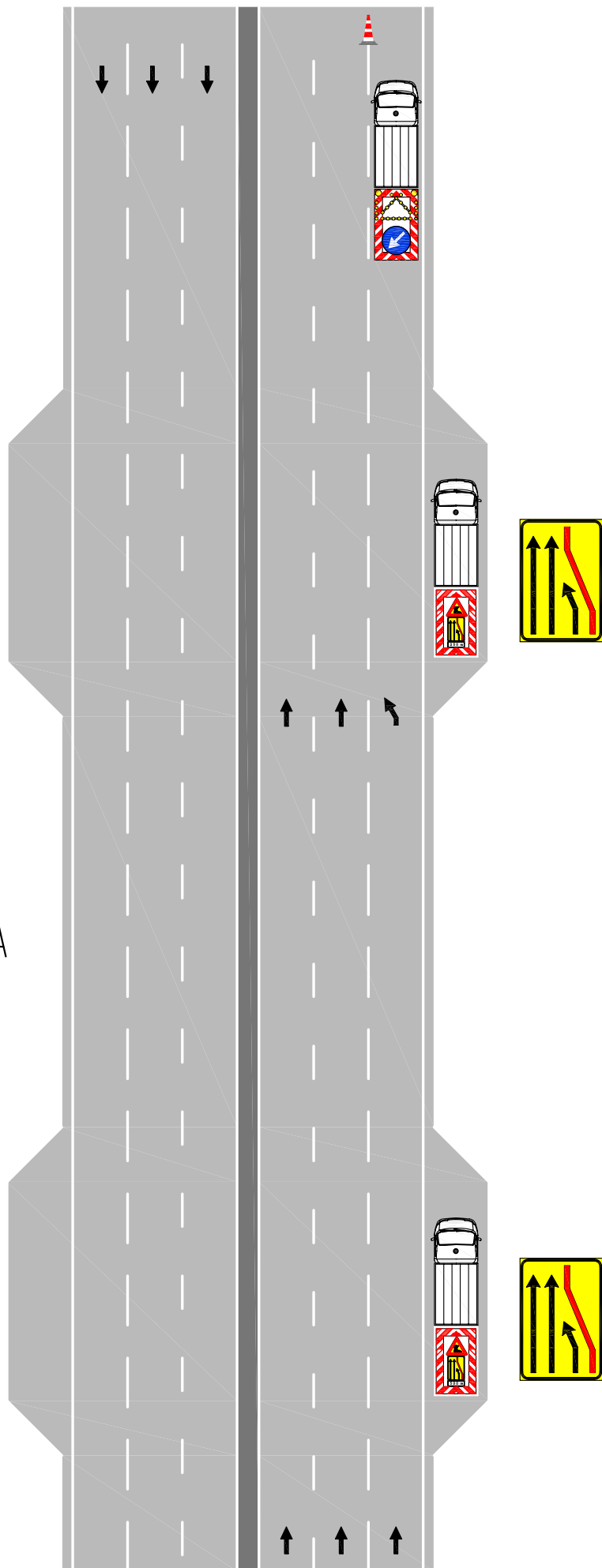

schema " S "

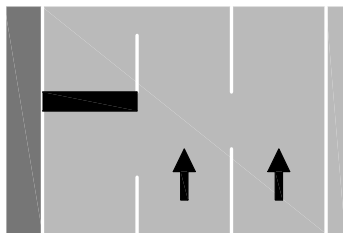

CHIUSURA DELLA CORSIA
DI SORPASSO

