

ORDINANZA n. 442 / 2025

Il sottoscritto ing. Umberto Vassallo, Direttore Tecnico della società Concessioni Autostradali Venete - CAV S.p.A., giusta procura rep. 5.624 / racc. 4264 del 01/04/2025 – dott.ssa Cristina Cassano di Padova;

- Visto l'articolo 6, comma 4, lett. b) del Codice della Strada, adottato con D.lgs. 30 aprile 1992, n. 285, e successive modifiche e integrazioni;
- Visto l'articolo 6, comma 6, primo periodo del Codice della Strada;
- Vista la necessità di procedere ai lavori di manutenzione straordinaria del viadotto Bottenigo (ID257) lungo le carreggiate est ed ovest dell' A57 dal km 9,272 al km 16,161 per realizzare i quali si impone di stabilire i seguenti obblighi, divieti e limitazioni di carattere temporaneo, con segnaletica di cantiere fisso e mobile:
 - ✓ la chiusura di corsie per tratti di lunghezza non superiori a 4,5 km;
 - ✓ la parzializzazione di piazzali autostradali e chiusura alternata delle piste di esazione;
 - ✓ la chiusura di rami di svincolo;
- Visto il Parere preventivo vincolante n. 450 in data 23/10/2025, rilasciato dal Direttore di Esercizio della società Concessioni Autostradali Venete - CAV S.p.A.

ORDINA

- Che dalle ore 20:30 alle ore 05:30 del giorno successivo nel periodo compreso tra il giorno 25 ottobre ed il giorno 01 novembre 2025, lungo le carreggiate est e ovest dell'A57 Tangenziale di Mestre dal km 9,272 al km 16,161, con impiego di segnaletica di cantiere fisso e mobile, siano effettuate le seguenti limitazioni al traffico:
 - ✓ la chiusura delle corsie di marcia lenta e centrale o delle corsie di sorpasso e centrale per tratti di lunghezza non superiore a 4,5 km;
 - ✓ la parzializzazione dei piazzali e la chiusura alternata delle piste di esazione della stazione autostradale di Venezia-Mestre;
 - ✓ la chiusura del ramo di svincolo di immissione in carreggiata ovest dell'A57 Tangenziale di Mestre dalla rotonda Marghera con deviazione in rotonda Miranese;
- Che la posa della segnaletica sia realizzata dall'Impresa SIOSS Via dell'Industria 14/16 – Ronchi dei Legionari (GO) o dall'Impresa Compagnia Segnaletica S.r.l., Via Pascoli n. 34/C – 30020 Quarto d'Altino (VE), per conto dell'RTI SIOSS Via dell'Industria 14/16 – 34077 Ronchi dei Legionari (GO), e Stevanato Prodotti e Lavori Speciali S.r.l., Via Roma n. 179 – 30030 Salzano (VE), in conformità a quanto prescritto dal Disciplinare Tecnico relativo agli schemi segnaletici da adottare per il segnalamento temporaneo (Decreto 10 luglio 2002);
- Che il segnalamento dei cantieri mobili di chiusura delle corsie di marcia lenta e centrale dell'A57 Tangenziale di Mestre dal km km 9,272 al km 16,161 sia effettuato mediante apposizione della segnaletica temporanea secondo quanto indicato sugli schemi "DC" e

L'impresa addetta al mantenimento in efficienza della segnaletica, provvede al segnalamento delle "code" ed alla guardiania del cantiere.

Le limitazioni, i divieti e gli obblighi di cui alla presente ordinanza, saranno resi noti mediante l'apposizione dei prescritti segnali e di quelli aggiuntivi secondo gli schemi indicati dal D.M. 10 luglio 2002, eventualmente integrati

da altri segnali aggiuntivi laddove se ne ravvisi la necessità.

La presente ordinanza viene preventivamente comunicata al Ministero delle Infrastrutture e dei Trasporti Struttura di Vigilanza Concessioni Autostradali, Ufficio di Bologna, ai sensi dell'articolo 6, comma 6, primo periodo del Codice della Strada, adottato con D. lgs. 30 aprile 1992, n.285, e successive modifiche ed integrazioni.

Direttore Tecnico
Ing. Umberto Vassallo

DT/SN/RR/

schema " DC "

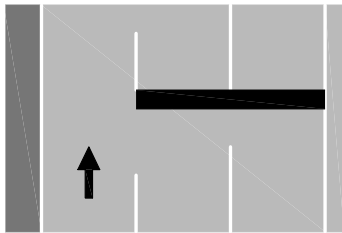

CHIUSURA DELLE CORSIE
LATERALE DESTRA
E CENTRALE

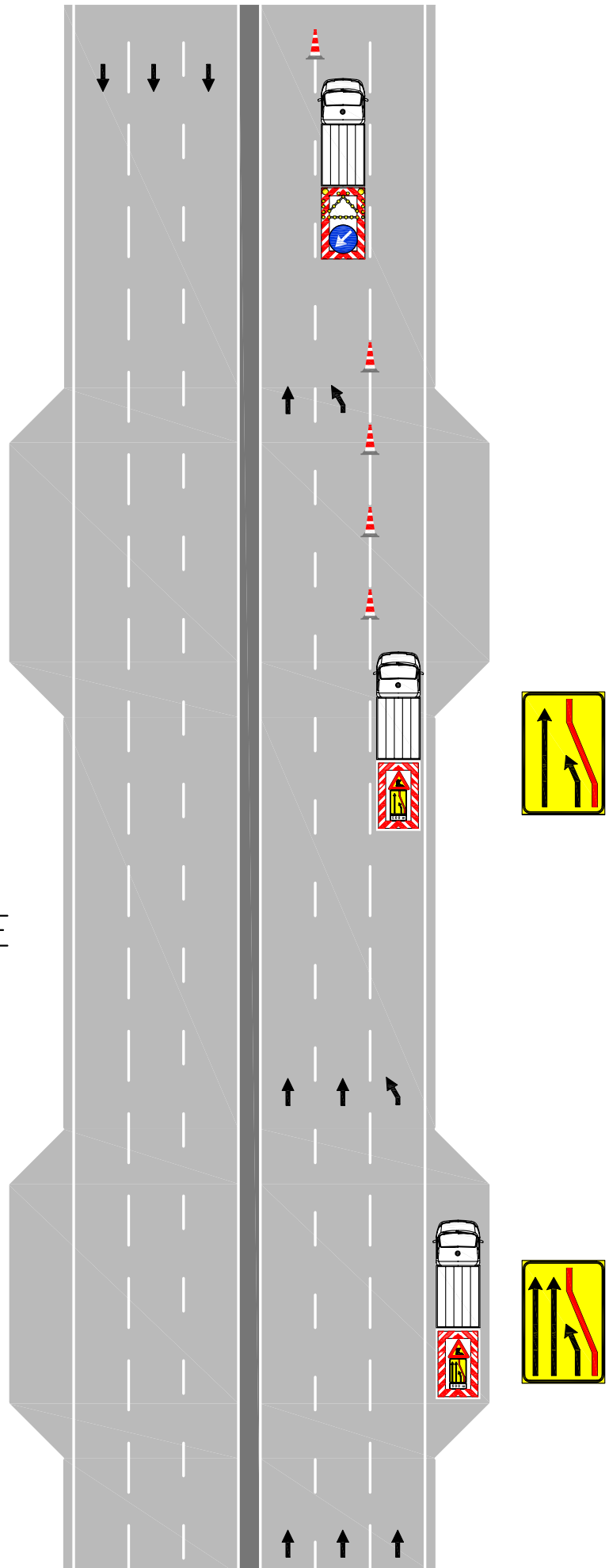

schema " SC "

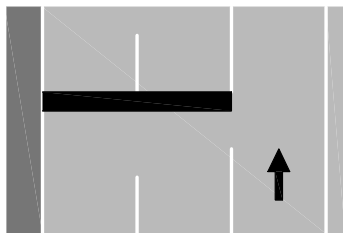

CHIUSURA DELLE CORSIE
DI SORPASSO
E CENTRALE

