

**ORDINANZA n. 3 / 2026**

Il sottoscritto ing. Umberto Vassallo, Direttore Tecnico della società Concessioni Autostradali Venete - CAV S.p.A., giusta procura rep. 5.624 / racc. 4264 del 20/03/2025 – dott.ssa Cristina Cassano di Padova;

- Visto l'articolo 6, comma 4, lett. b) del Codice della Strada, adottato con D.lgs. 30 aprile 1992, n. 285, e successive modifiche e integrazioni;
- Visto l'articolo 6, comma 6, primo periodo del Codice della Strada;
- Vista la necessità di procedere ai lavori di manutenzione dei giunti stradali lungo le carreggiate est ed ovest dell'A57 dal km 9,272 al km 16,161 per realizzare i quali si impone di stabilire i seguenti obblighi, divieti e limitazioni di carattere temporaneo, con segnaletica di cantiere fisso e mobile:
  - ✓ la chiusura di corsie per tratti di lunghezza non superiore a 3,5 km;
  - ✓ la chiusura di rami di svincolo.
- Visto il Parere preventivo vincolante n. 3 in data 09/01/2026, rilasciato dal Direttore di Esercizio della società Concessioni Autostradali Venete - CAV S.p.A.

**ORDINA**

- Che dalle ore 20:30 alle ore 05:30 del giorno successivo nel periodo compreso tra il giorno 13 gennaio ed il giorno 19 gennaio 2025, lungo le carreggiate est e ovest dell'A57 Tangenziale di Mestre dal km 9,272 al km 16,161, sia effettuata la chiusura delle corsie di marcia lenta e centrale o delle corsie di sorpasso e centrale per tratti di lunghezza non superiore a 3,5 km;
- Che dalle ore 21:00 del giorno 13 gennaio alle ore 05:30 del giorno 14 gennaio 2025, sia effettuata la chiusura del ramo di svincolo di uscita dalla carreggiata est della A57 Tangenziale di Mestre verso la rotatoria Miranese, con deviazione del traffico verso la rotatoria Castellana;
- Che dalle ore 21:00 alle ore 05:30 del giorno successivo nel periodo di tempo compreso tra il giorno 14 gennaio ed il giorno 15 gennaio e tra il giorno 17 gennaio ed il giorno 19 gennaio 2025, sia effettuata la chiusura del ramo di svincolo di immissione verso la carreggiata ovest della A57 Tangenziale di Mestre dalla rotatoria Miranese, con deviazione del traffico verso la rotatoria Castellana;
- Che dalle ore 21:00 del giorno 15 gennaio alle ore 05:30 del giorno 16 gennaio 2025, sia effettuata la chiusura del ramo di svincolo di immissione verso la carreggiata ovest della A57 Tangenziale di Mestre dalla rotatoria Terraglio, con deviazione del traffico verso la rotatoria Dese sul Raccordo Marco Polo;
- Che la posa della segnaletica sia realizzata dall'Impresa Celegato S.r.l., Via Romea 7 – 30010 Lughetto di Campagna Lupia (VE), o dall'Impresa Compagnia Segnaletica S.r.l., Via Pascoli n. 34/C – 30020 Quarto d'Altino (VE), per conto dell'ATI Adriastade S.r.l., Via Grotta del Diau Zot – 34074 Monfalcone (GO), in conformità a quanto prescritto dal Disciplinare Tecnico relativo agli schemi segnaletici da adottare per il segnalamento temporaneo (Decreto 10 luglio 2002);
- Che il segnalamento dei cantieri mobili di chiusura delle corsie laterale destra e centrale o delle corsie di sorpasso e centrale dell'A57 Tangenziale di Mestre dal km 9,272 al km 16,161 sia effettuato mediante apposizione della segnaletica temporanea secondo quanto indicato negli schemi "DC" ed

L'impresa addetta al mantenimento in efficienza della segnaletica, provvede alla guardiania del cantiere.

Le limitazioni, i divieti e gli obblighi di cui alla presente ordinanza, saranno resi noti mediante l'apposizione dei prescritti segnali e di quelli aggiuntivi secondo gli schemi indicati dal D.M. 10 luglio 2002, eventualmente integrati da altri segnali aggiuntivi laddove se ne ravvisi la necessità.

La presente ordinanza viene preventivamente comunicata al Ministero delle Infrastrutture e dei Trasporti Struttura di Vigilanza Concessioni Autostradali, Ufficio di Bologna, ai sensi dell'articolo 6, comma 6, primo periodo del Codice della Strada, adottato con D. lgs. 30 aprile 1992, n.285, e successive modifiche ed integrazioni.

Direttore Tecnico  
**Ing. Umberto Vassallo**

DT/SN/AMi/ml

# schema " DC "

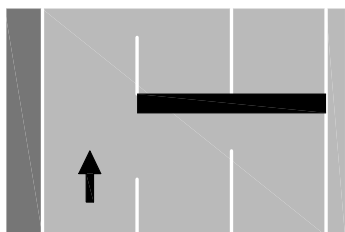

CHIUSURA DELLE CORSIE  
LATERALE DESTRA  
E CENTRALE

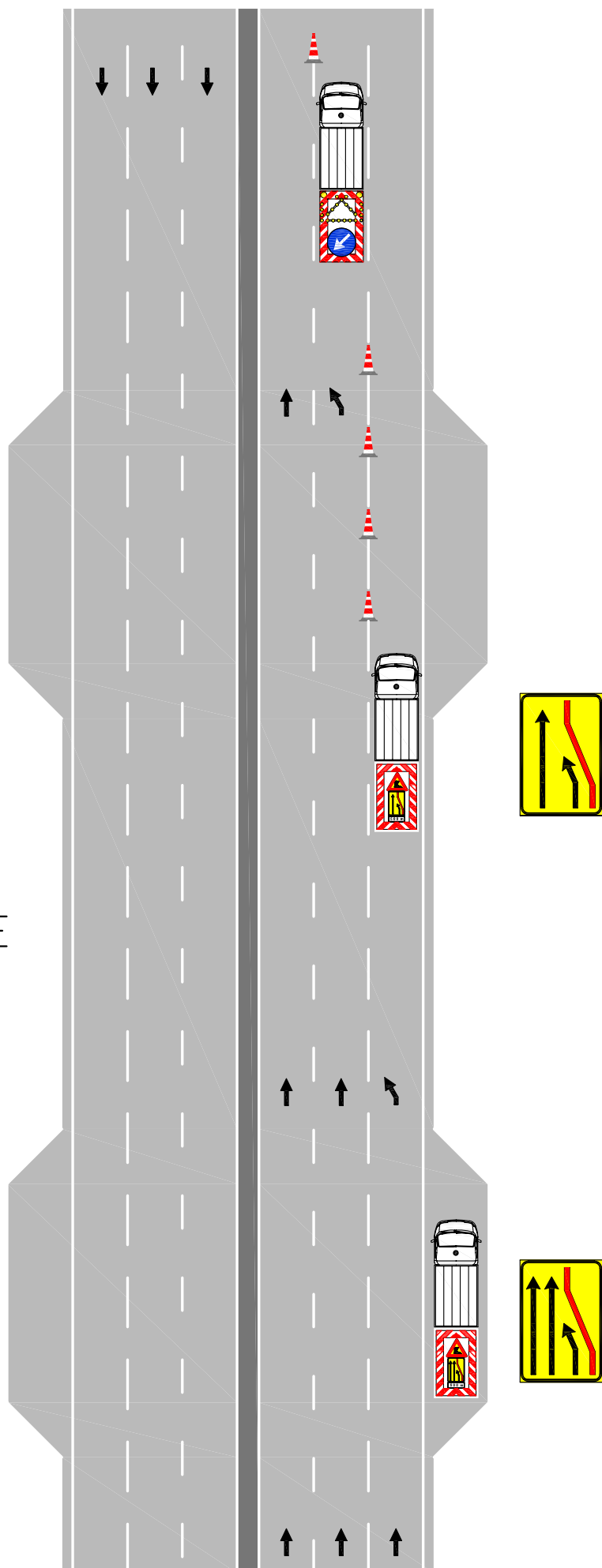

# schema " SC "

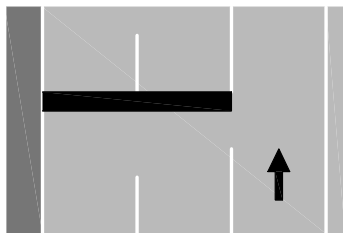

CHIUSURA DELLE CORSIE  
DI SORPASSO  
E CENTRALE

